

# SEGREDOS DO JOGO DE DAMAS

GENALDO GONZAGA  
MESTRE INTERNACIONAL

VOL. II



NOVAS  
ANÁLISES

GENALDO GONZAGA DA SILVA  
MESTRE INTERNACIONAL

**“SEGREDOS  
DO JOGO DE DAMAS”**

**II**

**“NOVAS ANÁLISES”**

BRASIL - JANEIRO - 2001

(DIREITOS AUTORAIS RESERVADOS)

## AGRADECIMENTO ESPECIAL

Agradeço a uma força suprema que, à meu ver, reconheço ser de grande bondade. Sendo ela responsável pelo oxigênio que eu respiro, lembrando que sem esta substância vital os feitos jamais seriam elaborados, isso porque a vida seria inexistente.

Então, em virtude de tudo isso de bom, mais uma vez obrigado a mãe natureza.

*Tenho dito,  
o Autor  
Genaldo Gonzaga da Silva*

## SATISFAÇÃO

### DO AUTORA A TODOS OS DAMISTAS DE TODOS OS NÍVEIS

Prezados leitores que adquiriram o meu primeiro livro "SEGREDOS DO JOGO DE DAMAS" editado em 1987.

Vocês lembram que, na página 138, eu mencionei que se Deus permitisse eu lançaria outro exemplar, que traria novas orientações sobre o Jogo de Damas.

*Mas* por motivos particulares passaram-se doze anos e nada foi publicado conforme eu tinha planejado.

Então devido a este fato, peço a todos mil desculpas.

*Mas* quero informar também que os anos que se passaram não foram desperdiçados referente ao Jogo de Damas. Pois naquela época, aos poucos, fui pesquisando profundamente, que cheguei a conclusão que, dentro de algumas das aberturas tradicionais que são usadas no Brasil, podem ser inovados outros lances que, ao desenvolver do jogo, acontecem posições interessantes que exemplificam bons resultados conforme os comentários que foram feitos por mim.

Para o Leitor ter uma idéia do que foi somado referente a essas pesquisas nesses doze anos idos, resolvi fazer um levantamento do apurado e constatei que atingiu 777 páginas.

*Mas* para o Leitor ter acesso a essas pesquisas pensei o melhor para todos nos seguintes sentidos:

1º- Seria impossível publicar todo esse material, em um único volume.

2º- Tendo em vista que se tornaria volumoso e cansativo para ler

3º- Ao folhear o livro o Leitor iria encontrar treze aberturas tradicionais com novos desenvolvimentos de jogos e por menos que a pessoa não queira olhar tudo vai sempre ficar naquela ansiedade de querer ver e isto confundiria e cansaria a mente do leitor.

*Prezado*, então por essas razões, resolvi desmembrar as 777

páginas fazendo delas 13 volumes, sendo que um pelo outro varia de 58 a 72 páginas, lembrando que cada volume só falará de uma abertura. E isto é muito bom para o **Damista** médio, como também para quem está iniciando isso, porque o Leitor só ficará concentrado em uma abertura. Estudando, exercitando e guardando na sua memória as variantes que ela oferecem e com o decorrer do tempo, você vai aos poucos ficando mais confiante teoricamente, isso porque você começa adquirir por etapa um novo plano de jogo.

**Obs.:** Chamo atenção do Leitor para esta expectativa, em virtude de, nestes 12 anos que se passaram, eu não ter publicado nada para compensar isso, lançarei ainda este ano mais 2 volumes que são:

### **“SEGREDOS DO JOGO DE DAMAS” III**

### **“SEGREDOS DO JOGO DE DAMAS” IV**

Quanto aos outros 10 volumes, se o destino permitir, serão publicados aos poucos durante os próximos 5 anos.

Para o Leitor ter uma idéia, observe a capa do mesmo, demonstrando que cada degrau representa - 1 - volume e que passo a passo você vai adquirindo novos conhecimentos até chegar nos - 13 - desejados!

## PENSAMENTO FILOSÓFICO

*Quando fuço a aliança da teoria com a prática do Jogo de Damas, mergulho em seus mistérios e esqueço que sou prisioneiro do espaço e do tempo.*

*Mário Alves*  
(Damista do Rio de Janeiro)

## AFIRMAÇÃO DO ESCRITOR

*"O Jogo de Damas constitui-se numa grande ajuda na terapia da mente, isto, em virtude deste esporte ser uma prazerosa ginástica mental."*

## TÍTULOS INDIVIDUAIS CONQUISTADOS PELO MESTRE GENALDO

- De 1964 à 1967, foi consagrado como o melhor de Pernambuco na dama de 64 casas.
- De 1966 à 1968, manteve a supremacia no Nordeste na dama de 64 casas.
- Em 1968, foi Campeão do Estado de São Paulo na dama de 64 casas.
- De 1970 à 1973, foi Tricampeão do Estado de São Paulo na dama de 64 casas.
- Em 1974, foi Campeão Brasileiro na dama de 64 casas.
- De 1975 à 1977, foi Tricampeão do Estado de São Paulo na dama de 100 casas.
- Em 1977, foi Campeão Brasileiro na dama de 100 casas.
- Em 1978, foi Campeão da Taça São Paulo na dama de 100 casas
- Em 1978, foi Campeão do Zonal Centro-Sul Brasileiro na dama de 100 casas.
- Em 1980, foi Campeão do Rio de Janeiro na dama de 100 casas.
- Em 1982, foi Campeão do Rio de Janeiro na dama de 100 casas.
- De 1982 à 1983, foi Bicampeão do Rio de Janeiro na dama de 64 casas.
- Em 1983, foi Campeão Brasileiro na dama de 64 casas.
- 1988, foi Campeão do Rio de Janeiro na dama de 100 casas.
- Em 1990, foi Campeão Brasileiro na dama de 64 casas.
- Em 1998, foi Campeão do Rio de Janeiro na dama de 64 casas.

*Genaldo Mangela de Souza  
Presidente da Federação  
de Jogo de Damas do  
Estado do Rio de Janeiro*

## OFERECIMENTO

Ofereço este trabalho e os outros [2 que virão, a todos os praticantes e dirigentes deste esporte.

Seja ele ou ela de qualquer raça;

Seja do mais pobre ao mais rico;

Seja do mais culto ao analfabeto

Seja criança ou adulto;

Seja perfeito ou deficiente;

Seja das caatingas dos sertões às grandes cidades;

Seja os que jogam nas barbearias;

Seja os que jogam nas suas casas;

Seja os que jogam nos bares;

Sejam os que jogam nas horas de folga em recinto de trabalho;

Sejam os que jogam nas favelas;

Sejam os que jogam nas praças;

Sejam os que jogam nos pequenos clubes e nos grandes clubes de elites;

Seja do iniciante ao grande mestre.

Enfim, o importante é que, aos poucos, os trabalhos cheguem semeando novos conhecimentos nos 4 cantos do Brasil.

Desta forma, os leitores vão tendo em suas mãos e gravando em suas mentes, novas e belas manobras existentes no jogo de damas.



## CONSIDERAÇÕES DO ELABORADOR

Esta obra foi analisada com o intuito de chegar aos conhecimentos dos leitores, principalmente para aqueles que gostam de jogar para o centro do tabuleiro, objetivando um domínio de jogo centralizado.

Estou certo de que as orientações referentes as variações apresentadas de ambas partes serão de grande valor para todos os níveis damísticos. Ensinando, incentivando e praticando o aperfeiçoamento de cada posição apresentada.

Com isso, muito será ganho na aceleração da evolução damística no Brasil.

# ÍNDICE

SIMBIOLOGIA.....	11
"ABERTURA CRUZ RECUSADA"	
FEITA PELAS PRETAS NO SEU SEGUNDO LANCE =	
(UMA NOVA ANÁLISE).....	12
VEJA A PRIMEIRA MANEIRA LANCE DAS BRANCAS 3. C3 X E5 .....	13
VEJA A PRIMEIRA RESPOSTA LANCE DAS BRANCAS 7. B4- A5 .....	14
VEJA A SEGUNDA RESPOSTA LANCE DAS BRANCAS 7. C1- B2 .....	16
VEJA A TERCEIRA RESPOSTA LANCE DAS BRANCAS 7. D2- C3 .....	17
VEJA A QUARTA RESPOSTA LANCE DAS BRANCAS 7. E3- D4 .....	18
VEJA A QUINTA RESPOSTA LANCE DAS BRANCAS 7. E3- F4 .....	20
VEJA A SEXTA RESPOSTA LANCE DAS BRANCAS 7. F2- G3 .....	21
VEJA A SÉTIMA RESPOSTA LANCE DAS BRANCAS 7. H2- G3 .....	22
VEJA A SEGUNDA MANEIRA LANCE DAS BRANCAS 3. E3XG5 .....	23
VEJA A PRIMEIRA RESPOSTA LANCE DAS BRANCAS 7. C3- B4 .....	24
VEJA A SEGUNDA RESPOSTA LANCE DAS BRANCAS 7. C1- B2 .....	26
VEJA A TERCEIRA RESPOSTA LANCE DAS BRANCAS 7. C3- D4 .....	27
VEJA A QUARTA RESPOSTA LANCE DAS BRANCAS 7. D2- E3 .....	27
VEJA A QUINTA RESPOSTA LANCE DAS BRANCAS 7. F2- E3 .....	29
VEJA A SEXTA RESPOSTA LANCE DAS BRANCAS 7. F2- G3 .....	29
VEJA A SÉTIMA RESPOSTA LANCE DAS BRANCAS 7. H2- G3 .....	30
LEITOR / OBSERVAÇÃO .....	32
VEJA A PRIMEIRA RESPOSTA LANCE DAS BRANCAS 4. A3- B4? .....	33
VEJA A SEGUNDA RESPOSTA LANCE DAS BRANCAS 4. A1- B2 .....	34
VEJA A TERCEIRA RESPOSTA LANCE DAS BRANCAS 4. C1- B2 .....	39
VEJA A QUARTA RESPOSTA LANCE DAS BRANCAS 4. C3- B4 .....	43
VEJA A QUINTA RESPOSTA LANCE DAS BRANCAS 4. D2- E3 .....	45
VEJA A SEXTA RESPOSTA LANCE DAS BRANCAS 4. D4- E5? .....	47
VEJA A SÉTIMA RESPOSTA LANCE DAS BRANCAS 4. F2- E3 .....	47
VEJA A OITAVA RESPOSTA LANCE DAS BRANCAS 4. G2- F4 .....	50
"ABERTURA CRUZ RECUSADA"	
FEITA PELAS PRETAS NO SEU SEGUNDO LANCE=	
(OUTRA NOVA ANÁLISE).....	53
LEITOR / UM LEMBRETE .....	54
VEJA A PRIMEIRA RESPOSTA LANCE DAS BRANCAS 4. C3- B4 .....	55
VEJA A SEGUNDA RESPOSTA LANCE DAS BRANCAS 4. C3- D4 .....	56
VEJA A TERCEIRA RESPOSTA LANCE DAS BRANCAS 4. C1- D2 .....	57
VEJA A QUARTA RESPOSTA LANCE DAS BRANCAS 4. E1- D2? .....	58
VEJA A QUINTA RESPOSTA LANCE DAS BRANCAS 4. E3- D4 .....	58
VEJA A SEXTA RESPOSTA LANCE DAS BRANCAS 4. E3- F4 .....	59
VEJA A SÉTIMA RESPOSTA LANCE DAS BRANCAS 4. G3- F4= .....	64
VEJA A OITAVA RESPOSTA LANCE DAS BRANCAS 4. G3- H4= .....	67

## **SIMBOLOGIA**

Para esse trabalho são usados três tipos de *símbolos*, os quais determinam a situação de cada posição de jogo, como por exemplo:

- ? Significa que o lance é fraco.
- ?? Significa que o jogo está perdido.
- ! Significa que o lance é forte.
- !! Significa que o jogo está ganho.
- Significa que o jogo está igual.

# “ABERTURA CRUZ RECUSADA” FEITA PELAS PRETAS NO SEU SEGUNDO LANCE= (UMA NOVA ANÁLISE)

## **BRANCAS    PRETAS**

**1 - C3-D4    D6-E5**

**2 - B2-C3 =    ...**

Há mais de cem anos, as pretas vem jogando no seu segundo lance :

**2 ...            E7 D6 =**

Esperando a resposta das brancas com:

**3 - E3 - F4 =** Levando o jogo para bastantes linhas tradicionais dos damistas em geral.

Nesta minha nova análise iniciada em 1990, conclui que as pretas podiam criar jogadas interessantes modificando o seu segundo lance, jogando assim:

**2 ...            E5 - F4 =**

Lembrando que este movimento há anos é considerado irregular pelos grandes damistas brasileiros.

Por isto, raramente ele foi aplicado nos jogos oficiais.

Afirmo isto, em razão de não se conhecer literatura nacional a respeito do assunto

Mas conforme os meus comentários adiante fica comprovado que o lance dado pelas pretas pode ser aplicado sem receio algum.

### *Um Lembrete*

Quando um grande damista estiver com as peças brancas e aceitar abertura cruz recusada mesmo enfrentando um damista médio, ele se sentirá preocupado, devido ter de criar novas jogadas justamente por ele não se encontrar no seu campo tradicional da abertura cruz.

E devido a esses fatos, o damista médio, condutor das pretas, terá boas chances de conseguir um empate que é um bom resultado. Já para o seu adversário seria uma **Meia Zebra**.

Inicialização da análise comentada acima.

## **BRANCAS    PRETAS**

**1 - C3-D4    D6-E5**

**2 - B2-C3    E5-F4 =**

É temos agora a posição básica de uma nova análise que fica caracterizada como:

**“ABERTURA CRUZ RECUSADA”**

Diagrama nº 1

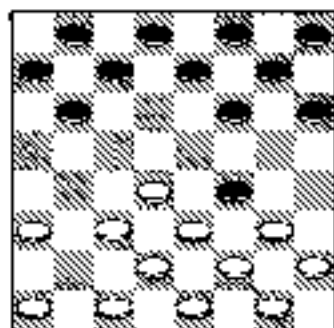

Quero lembrar ao leitor menos informado que com este último lance das pretas serão invertidas as medalhas contrariando todos os planos teóricos antigos que as brancas esperavam.

Observe que no demonstrativo acima as brancas tem para o seu 3º lance DUAS MANEIRAS DE TOMAR A PEÇA QUE SÃO:

3. G3xG5 • OU • 3.F3xG5

**VEJA A PRIMEIRA MANEIRA LANCE DAS BRANCAS**

3. G3xG5      B6-C5=

Diagrama nº 2

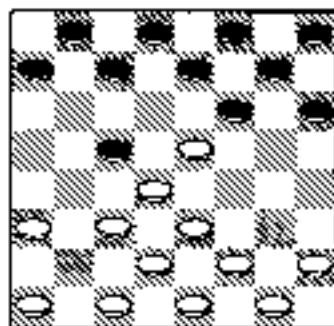

4. D4 x B6      F6 x B2

5. A1 x C3      A7 x C5

6. C3 - B4      E7 - D6 =

Diagrama nº 3

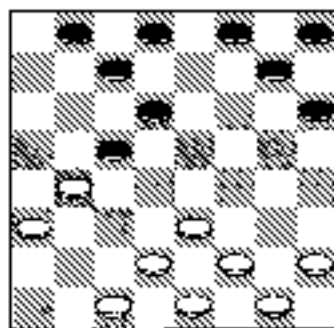

Na posição acima, as brancas tem para o seu 7º lance sete respostas para fazer, que são essas a seguir exemplo

**PRIMEIRA RESPOSTA**

7. B4 - A5 ...

**SEGUNDA RESPOSTA**

7. C1-B2 ...

**TERCEIRA RESPOSTA**

7. D2-C3 ...

**QUARTA RESPOSTA**

7. E3 - D4 ...

**QUINTA RESPOSTA**

7. E3 - F4 ...

**SEXTA RESPOSTA**

7. F2 - G3 ...

**SETIMA RESPOSTA**

7. H2 - G3 ...

**VEJA A PRIMEIRA  
RESPOSTA LANCE  
DAS BRANCAS**

7. B4 - A5 G7 - F6

Diagrama nº 4

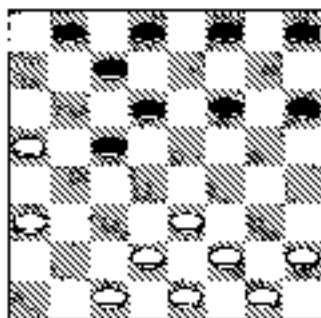

8. H2 - G3 F6 - E5

9. E3 - F4 H8 - G7

**AGORA  
AS BRANCAS FAZEM  
UMA COMBINAÇÃO**

10. F4 - G5! ...

Diagrama nº 5

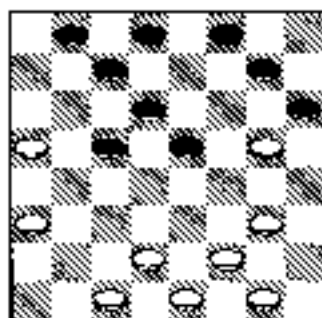

10. ... H6 x H2

11. A3 - B4 C5 x A3

12. C1 - B2 A3 x E3

13. F2 x H8dama D6 - C5

14. H8 - R2! C7 - D6!

*Empate normal.*

Se as brancas ao invés de terem jogado.

14. H8 - B2! E resolvessem jogar.

14. E1 - D2 ou então

14. E1 - F2 as pretas

Responderiam

14. ... C7 - B6

15. A5 x C7 D8 x B6

*Empate normal.*

### ATENÇÃO:

Quando as brancas jogaram H1 - F4 - G5! Conforme se demonstrou

(O diagrama n° 5)

Se as brancas quizessem fazer uma combinação diferente jogando:

10. A3 - B4! ...

Diagrama n° 6

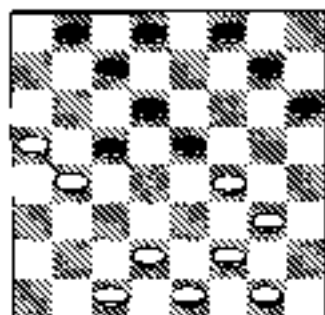

10. ... C5 x A3

11. C1 - B2 A3 x G5

12. G3 - F4 E5 x G3

13. F2 x H8 dama D6 - C5

14. H8 - B2! C7 - D6!

*Empate normal.*

Se as brancas ao invés de terem jogado:

14. H8 - B2! E. resolvessem

jogar:

14. E1 - D2 ou então

14. E1 - F2 ou então

14. G1 - F2 ou então

14. G1 - H2 as pretas responderiam com:

14. ... C7 - B6

15. A5 x C7 D8 x B6

*Empate normal*

Suponhamos que as brancas ao invés de terem jogado:

10. A3 - B4! Se resolvessem jogar:

10. F2 - E3! D8 - E7!

Diagrama n° 7

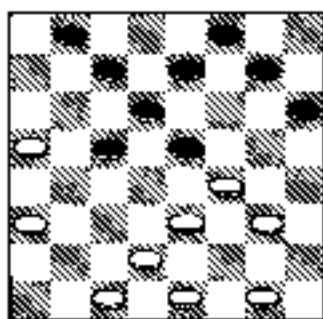

Observe acima - o meio do jogo continua tenço para ambos, mas está igual.

Outro exemplo, ao invés das pretas terem jogado:

10. ... D8 - E7!

Também poderiam jogar:

10. ... G7 - F6 =

11. D2 - C3 ...

Agora ambos

tem planos ofensivos

11. ... C7 - B6!

*Fiquem atentos*

12. A5 x C7 D8 x B6

13. C3 - B4!

*Com igualdade*

Era também importante se as pretas tivessem jogado:

11. ... F8 - E7 =

*Com o meio do jogo igual*

### LANCES ANTERIORES

- |            |           |
|------------|-----------|
| 1. C3 - D4 | D6 - E5   |
| 2. B2 - C3 | E5 - F4 = |
| 3. G3 x E5 | B6 - C5   |
| 4. D4 x B6 | F6 x B2   |
| 5. A1 x C3 | A7 x C5   |
| 6. C3 - B4 | E7 - D6   |

### VEJA A SEGUNDA RESPOSTA LANÇE DAS BRANCAS

7. C1 - B2 H6 - G5

Diagrama nº 8

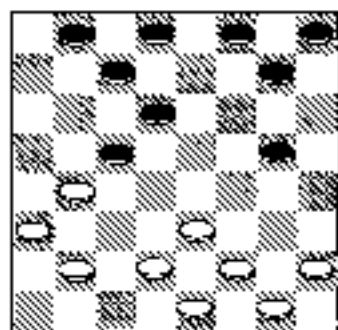

8. B2 - C3 G7 - F6 !

Agora se as brancas jogarem:

9. C3 - D4 ??

*Perdem devido:*

9. ... G5 - F4!!

*Continuamos com:*

9. H2 - G3 = H8 - G7 !

Agora se as brancas jogarem:

10. C3 - D4 ??

*Perdem*

10. ... G5 - F4!!

Do mesmo modo se as brancas jogarem:

10. G3 - F4 ??

*Perdem*

10. ... C5 - D4 !!

Diagrama nº 9

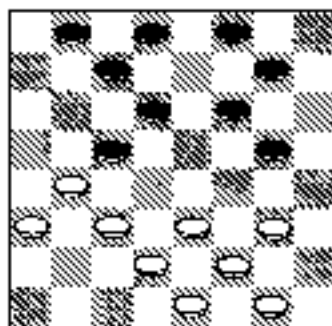

Continuamos com:

10. G3 - H4 F8 - E7

Diagrama nº 10

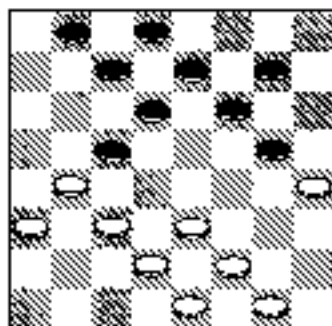

Na figura acima se as brancas jogarem:

11. G1 - H2 G5 - F4 =

12. E3 x G5 C5 - D4

13. C3 x E5 D6 x H6

*Com igualdade.*



Se as brancas jogassem:

- 11. F2 - G3    C5 - D4 =
- 12. E3 x C5    G5 - F4
- 13. G3 x E5    F6 x B6
- 14. H4 - G5!    G7 - H6!
- 15. C3 - D4    H6 x F4
- 16. B4 - C5    D6 x B4
- 17. A3 x A7    E7 - F6
- 18. D2 - C3    F6 - G5

*Com igualdade*

Também se as brancas jogas-

sem:

- 11. C3 - D4    G7 - H6
- 12. D4 x B6    C7 x C3
- 13. D2 x B4    G5 - F4
- 14. E3 x G5    H6 x F4
- 15. B4 - C5    D6 x B4
- 16. A3 x C5    F6 - E5
- 17. E1 - D2!    um pouco

**melhor para as pretas,  
mas tem empate.**

Igualmente se as brancas jo-

gassem:

- 11. B4 - A5    G5 - F4 =
- 12. E3 x G5    C5 - D4
- 13. C3 x E5    D6 x H6

*Com o jogo igual.*

### LANCES ANTERIORES

- 1. C3 - D4    D6 - E5
- 2. B2 - C3    E5 - F4 =
- 3. G3 x E5    B6 - C5
- 4. D4 x B6    F6 x B2
- 5. A1 x C3    A7 x C5
- 6. C3 - B4    E7 - D6

### **VEJA A TERCEIRA RESPOSTA LANCE DAS BRANCAS**

- 7. D2 - C3    C7 - B6

Diagrama n° 11

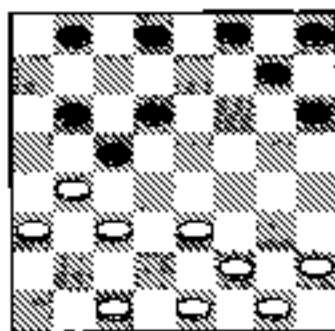

Se as brancas acima jogar:

- 8. B4 - A5    F8 - E7 !

As pretas fazem combinação,  
mas é empate.

Diagrama n° 12

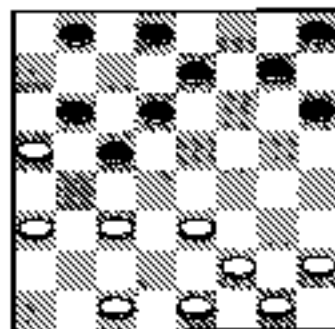

- 9. A5 x E5    C5 - D4
- 10. E3 - C5    E7 - D6 =

Ao invés das brancas terem  
jogado: 8. B4 - A5. Se resol-  
vessem jogar:

8. C3 - D4 ?? B6 - A5 !

9. D4 x B6 A5 x C3

Com ganho das pretas.

Também as invés das brancas terem jogado:

8. C3 - D4 ??. Se resolvesse jogar:

8. E1 - D2? B6 - A5 !

9. E3 x D4 C5 x E3

10. F2 x D4 D6 - E5 !

11. D4 x F6 G7 x E5

Com igualdade

### LANCES ANTERIORES

1. C3 - D4 D6 - E5

2. B2 - C3 E5 - F4 =

3. G3 x E5 B6 - C5

4. D4 x B6 F6 x B2

5. A1 x C3 A7 x C5

6. C3 - B4 E7 - D6

VEJA A QUARTA  
RESPOSTA LANCE  
DAS BRANCAS

7. E3 - D4 ...

Diagrama nº 13

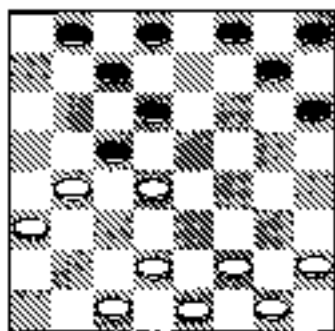

7. ... C5 x E3

8. F2 x D4 D6 - E5

9. D4 x F6 G7 x E5

Diagrama nº 14

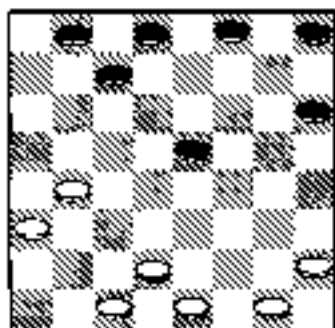

Com igualdade.

Outro exemplo:

Ao invés das brancas terem tomado a peça com 8. F2 x D4. Se resolvessem a tomar com:

8. D2 x F4 C7 - B6

9. B4 - A5 B6 - C5

10. H2 - G3 !

Agora as pretas não podem jogar 10. ... D8 - E7 ?? Devido a resposta com:

11. A3 - B4!! C5 x A3

12. C1 - B2 A3 x C1

13. G3 - H4

Com ganho das brancas.

Continuamos com

10. ... G7 - F6

11. G3 - H4! ...

Agora as pretas não devem jogar seguintes lances:

11. ... H8 - G7 ?

nem:

11. ... D8 - E7 ?

nem:

11. ... D8 - C7 ?

nem:

11. ... B8 - C7 ?

nem:

11. ... B8 - A7 ?

Motivos todos esses lances são antiposicional, devido 12. F2 - E3! Que ficam forte na posição.

As pretas poderiam igualar o jogo jogando:

11. ... F8 - E7 =

12. C1 - B2 ! ...

Agora se as pretas jogarem: 12. ... F6 - G5?? Ficam perdidas:

13. H4 x F6 E7 x E3

14. F2 x B6 B8 - A7

15. B2 - C3 A7 x C5

16. C3 - D4 C5 x E3

17. A5 - B6

Com ganho para as brancas.

O melhor para as pretas seria jogar 12. ... F6 - E5 com o

meio do jogo igual

Voltamos ao lance 11. Das pretas para vermos outra opção, exemplo:

11. ... F8 - G7 =

12. F2 - G3 ! F6 - G5

13. H4 x F6 G7 x E5

14. G1 - H2 ...

Observe as pretas, não podem jogar:

14. ... H8 - G7 ??

nem:

14. ... D8 - E7 ??

devido:

15. A3 - B4 !! Que ganha.

O melhor para as pretas é continuar assim:

14. ... B8 - C7

15. G3 - H4 ! E5 x G3

16. H2 x F4 C5 - D4

17. A3 - B4 H8 - G7

18. E1 - D2 = G7 - F6

19. D2 - C3 D4 x B2

20. C1 x A3 F6 - E5

21. B4 - C5 E5 x G3

22. H4 x F2 D6 x B4

23. A3 x C5 C7 - D6

24. C5 x E7 D8 x F6

Com empate normal.

Ao invés das brancas acima

em um jogado 18. B1 - D2 =, se resolvessem jogar 18. C1 - D2!  
As pretas não poderiam jogar:

18. ... G7 - F6 ??

nem:

18. ... D4 - C3 ??

O melhor das pretas seria jogar:

18. ... D8 - E7

Com o jogo igual.

### LANCES ANTERIORES

- |            |           |
|------------|-----------|
| 1. C3 - D4 | D6 - E5   |
| 2. B2 - C3 | E5 - F4 = |
| 3. G3 x E5 | B6 - C5   |
| 4. D4 x B6 | F6 x B2   |
| 5. A1 x C3 | A7 x C5   |
| 6. C3 - B4 | E7 - D6   |

### VEJA A QUINTA RESPOSTA LANCE DAS BRANCAS

7. E3 - F4      G7 - F6 =

Diagrama nº 15

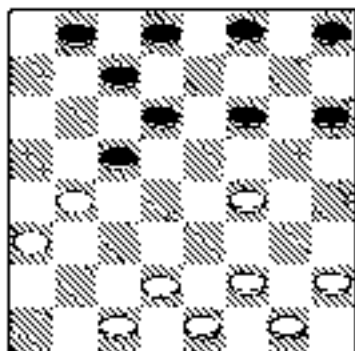

8. B4 - A5 : ...

Diagrama nº 16

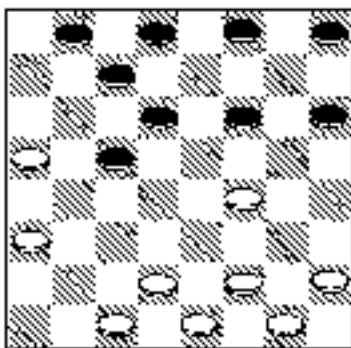

Uma dica aos damistas menos experientes:

(o diagrama que acabamos de ver)

Também acontecem em outras aberturas, então recomendo-lhes que gravem bem este meio de jogo porque caso aconteça lhes recomendo a não jogar 8. ... F6-G5? devido a resposta das brancas com:

- |             |         |
|-------------|---------|
| 9. D2 - C3! | G5 x E3 |
| 10. F2 x B6 | B8 - A7 |
| 11. E1 - F2 | A7 x C5 |
| 12. C3 - D4 | C5 x E3 |
| 13. F2 x D4 |         |

Observe que as brancas forçarão a passar com suas peças pelo lado direito das pretas que está desguarnecido e devido a este fato as brancas têm boas chances para o ganho.

Prima lites recendo as pre-  
las desenvolverem assim:

8. ... F8 - E7 =

Diagrama n° 17

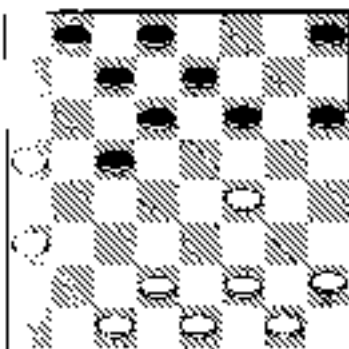

Agora se as brancas jogarem  
qualquer um desses lances:

9. F2 - G3 ou então:

9. F2 - E3 ou então:

9. D2 - E3 as pretas res-  
ponderão com:

9. ... F6 - G5 =.

Ainda se as brancas resolvessem  
jogar 9. D2 - C3 C5 - B4 =.

Também se as brancas resol-  
vessem jogar:

9. H2 - G3 F6 - E5

10. D2 - E3 E7 - F6

*Com o jogo igual.*

### LANCES ANTERIORES

1. C3 - D4 D6 - E5

2. B2 - C3 E5 - F4 =

3. G3 x E5 B6 - C5

4. D4 x B6 F6 x B2

5. A1 x C3 A7 x C5

6. C3 - B4 E7 - D6

### **VEJA A SEXTA RESPOSTA LANCE DAS BRANCAS**

7. F2 - G3 G7 - F6 =

Diagrama n° 18

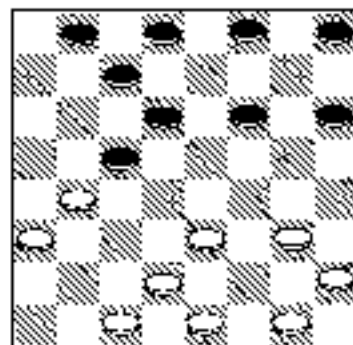

8. G3 - H4 F6 - E5

9. E3 - F4 E5 x G3

10. H4 x F2 H8 - G7

*Com o jogo igual.*

Ao invés das brancas acima  
terem jogado 8. G3 - H4, se  
resolvessem jogar

8. D2 - C3 ? (fraco)

8. ... C7 - B6 !(forte)

Diagrama nº 19

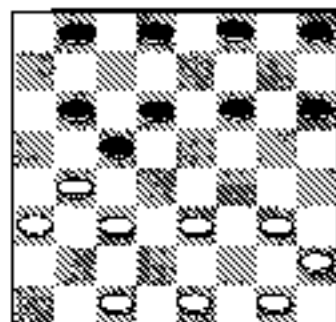

Agora as brancas acima não podem jogar:

9. B4 - A5 Devido

9. . . . H8 - G7!!

*Que ganha.*

Também as brancas não podem jogar:

9. C3 - D4 ?? Devido

9. . . . B6 - A5 !!

*Que ganha.*

#### LANCES ANTERIORES

1. C3 - D4      D6 - E5

2. B2 - C3      E5 - F4 =

3. G3 x E5      B6 - C5

4. D4 x B6      F6 x B2

5. A1 x C3      A7 x C5

6. C3 - D4      E7 - D6

### VEJA A SÉTIMA RESPOSTA LANCE DAS BRANCAS

7. H2 - G3      G7 - F6 =

Diagrama nº 20

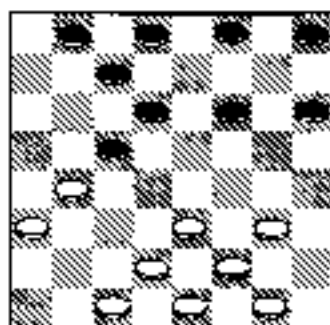

Se as brancas acima jogarem  
8. D2 - C3 (fraco), C7 - B6  
(forte).

Também se as brancas jogarem  
8. C1 - B2? (fraco),  
8. . . . F6 - G5! (forte).

Continuamos com:

8. G3 - H4      F8 - G7

9. F2 - G3      F6 - G5

10. H4 x F6      G7 x E5

11. E3 - F4      H8 - G7

12. B4 - A5 . . .

Agora se as pretas jogarem  
12. . . . D8 - E7 ??, perdem  
devido 13. D2 - C3 !! Que ganha  
em todas as variantes possíveis em que as pretas venham  
tentar o empate.

Continuamos com:

12. ... C7 - B6

13. A5 x C7 D8 x B6

*Com o jogo igual.*

Diagrama n° 21

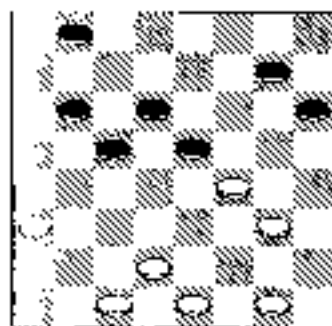

Para um melhor entendimento voltamos ao início da abertura:

**BRANCAS      PRETAS**

1. C3 - D4      D6 - E5

2. B2 - C3      E5 - F4 =

Diagrama n° 22

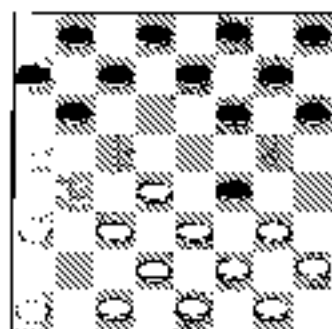

No formato acima já vimos,

## **A PRIMEIRA MANEIRA**

Como as brancas jogaram no seu 3° lance que foi (3. G3xE5) e que ao desenvolver dos lances obtemos várias orientações de ambas partes, conforme demonstrou a partir daquele (diagrama n° 2).

## **VEJA A SEGUNDA MANEIRA LANCE DAS BRANCAS**

3. E3 x G5 ...

Diagrama n° 23

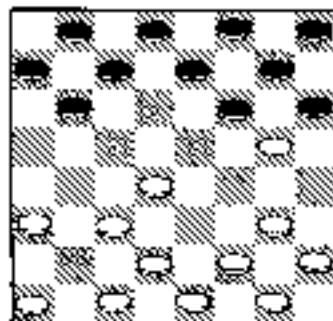

3. ... H6 x F4

Diagrama n° 24

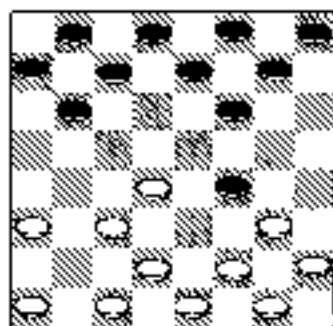

4. G3 x E5    B6 - C5  
 5. D4 x B6    F6 x B2  
 6. A1 x C3    A7 x C5

Diagrama nº 25

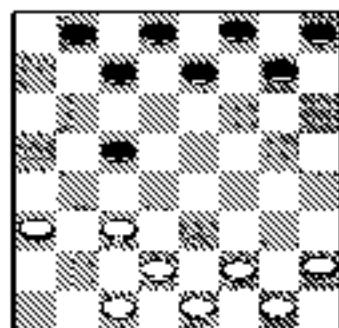

Neste meio de jogo acima as brancas tem para o seu 7º lance - 7 - respostas para fazer que são essas a seguir.

**PRIMEIRA RESPOSTA**

7. C3 - B4 ...

**SEGUNDA RESPOSTA**

7. C1 - B2 ...

**TERCEIRA RESPOSTA**

7. C3 - D4 ...

**QUARTA RESPOSTA**

7. D2 - E3 ...

**QUINTA RESPOSTA**

7. F2 - E3 ...

**SEXTA RESPOSTA**

7. F2 - G3 ...

**SÉTIMA RESPOSTA**

7. H2 - G3 ...

**VEJA A PRIMEIRA  
 RESPOSTA  
 LANCE DAS BRANCAS**

7. C3 - B4    E7 - D6 =

Diagrama nº 26

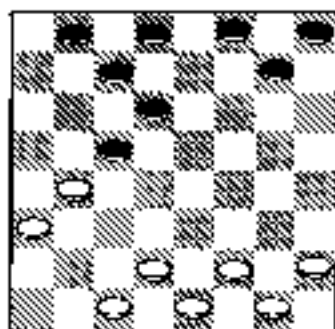

8. D2 - C3    G7 - F6

9. F2 - E3    H8 - G7

Agora se as brancas jogarem:

10. B4 - A5??    C7 B6!!



Diagrama nº 27

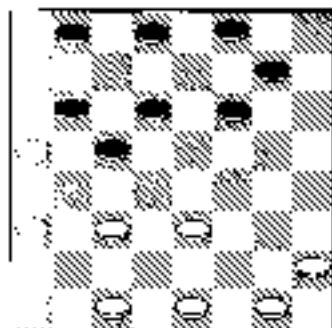

11. A5 x E5 F6 x B2

*Faz as pretas ganharem.*

Embém não era aconselhável as brancas jogarem:

10. H2 - G3? C7 - B6!

Com as pretas bem melhor.

Diagrama nº 28

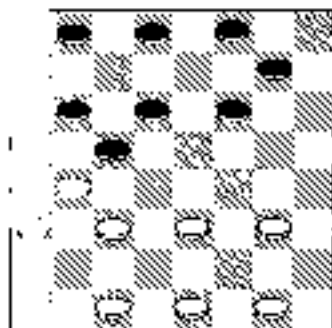

Continuamos com:

10. C1 - D2 F6 - E5

11. E3 - F4 E5 x G3

12. H2 x F4 G7 - F6

13. D2 - C3 F6 - E5

Diagrama nº 29

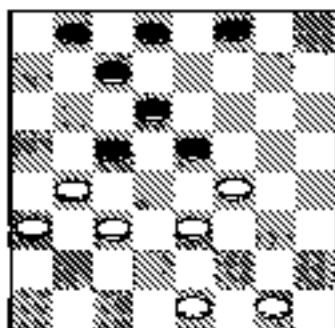

Se as brancas jogarem:

14. G1 - F2 = Na seqüência o jogo termina empate.

Igualmente se as brancas optassem para jogar:

14. G1 - H2 = Com a continuação o jogo termina empate.

#### LANCES ANTERIORES

1. C3 - D4 D6 - E5

2. B2 - C3 E5 - F4

3. E3 x G5 H6 x F4 =

4. G3 x E5 B6 - C5

5. D4 x B6 F6 x B2

6. A1 x C3 A7 x C5

**VEJA A SEGUNDA  
RESPOSTA  
LANÇE DAS BRANCAS**

7. C1 - B2 E7 - D6

Diagrama nº 30

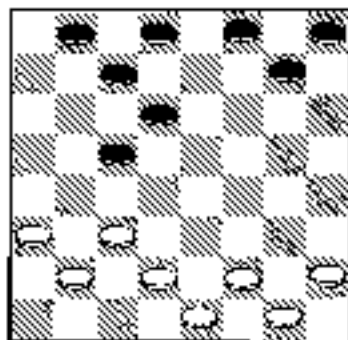

8. D2 - E3 G7 - F6

9. C3 - B4 H8 - G7

10. H2 - G3 F6 - G5!

Agora se as brancas jogar:

11. G3 - H4?? ...

Perdem assim:

11. ... B8 - A7!!

Diagrama nº 31

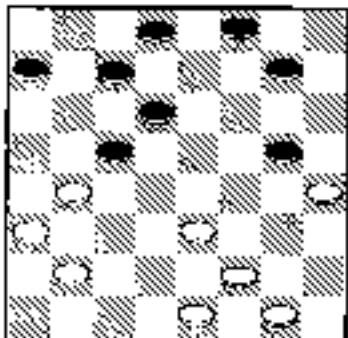

12. H4 x H8 dama F8 - G7

13. H8 x B6 C7 x A1 dama

*Com ganho das pretas.*

Ao invés das brancas terem jogado:

11. G3 - H4??

*Que perdeu.*

Se resolvessem jogar:

11. G3 - F4? (fraco)

Devido à resposta:

11. ... G5 - H4!

(Que é forte.)

Continuamos com:

11. B4 - A5 B8 - A7

12. G3 - H4 G7 - F6

*Com o meio do jogo igual.*

Diagrama nº 32

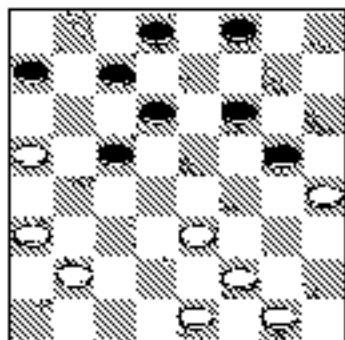

**LANÇES ANTERIORES**

1. C3 - D4 D6 - E5

2. B2 - C3 E5 - F4 =

3. E3 x G5 H6 x F4

4. G3 x E5 B6 - C5

5. D4 x B6 F6 x B2

6. A1 x C3 A7 x C5

**VEJA A TERCEIRA  
RESPOSTA  
LANÇE DAS BRANCAS**

7. C3 - D4 ...

Diagrama nº 33

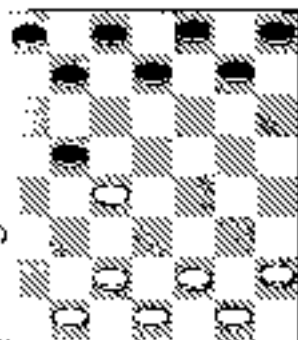

7. ... C5 x E3

8. F2 x D4 E7 - D6

Agora se as brancas jogar:

9. A3 - B4 D6 - E5 = .

Onse se as brancas jogar:

9. C1 - B2 D6 - E5 = .

Onse se as brancas jogar:

9. D2 - C3 D6 - E5 = .

Onse se as brancas jogar:

9. D2 - E3 D6 - E5 = .

Onse se as brancas jogar:

9. H2 - G3 D6 - E5 = .

Continuados com:

9. G1 - F2 C7 - B6

10. D2 - E3 D6 - C5

11. H2 - G3 F8 - E7

12. G3 - F4 E7 - D6

*Com o meio do jogo igual.*

Diagrama nº 34

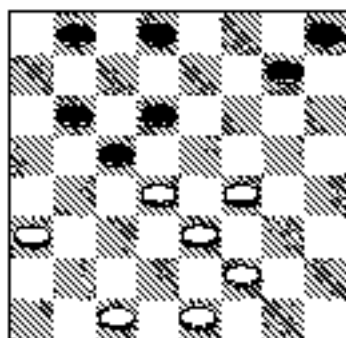

**LANÇES ANTERIORES**

1. C3 - D4 D6 - E5

2. B2 - C3 E5 - F4 =

3. E3 x G5 H6 x F4

4. G3 x E5 B6 - C5

5. D4 x B6 F6 x B2

6. A1 x C3 A7 x C5

**VEJA A QUARTA  
RESPOSTA  
LANÇE DAS BRANCAS**

7. D2 - E3 G7 - F6

Diagrama nº 35

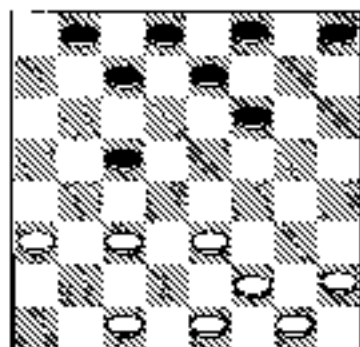

8. H2 - G3 H8 - G7

9. G3 - H4 E7 - D6

Diagrama nº 36

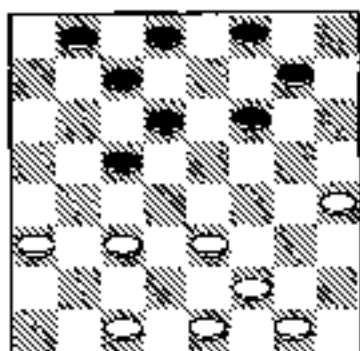

Se as brancas acima jogarem:

10. F2 - G3 F6 - E5 = .

Ou se as brancas jogarem:

10. E1 - D2 C7 - B6 = .

Também se as brancas jogarem:

10. E3 - F4 C5 - D4 = .

Igualmente se as brancas jogarem:

10. C3 - D4 C7 - B6 = .

Também se as brancas jogarem:

10. C1 - D2 F6 - E5 = .

Do mesmo modo se as brancas jogarem:

10. C1 - B2 B8 - A7!

Agora se as brancas jogarem:

11. C3 - B4?? Perdem numa combinação assim:

11... F6 - G5!!

12. H4 x H8 dama F8 - G7

*Com o ganho das pretas.*

Se as brancas ao invés de terem jogado:

10. C1 - B2 e resolvem jogar:

10. C3 - B4! B8 - A7!

Observe que por mudanças de lances se as brancas jogarem:

11. C1 - B2?? Perdem na mesma combinação anterior com:

11... F6 - G5!!.

O melhor para as brancas seria:

11. E3 - F4 C7 - B6

*Com o jogo igual.*

**LANCES ANTERIORES**

1. C3 - D4      D6 - E5
2. B2 - C3      E5 - F4 =
3. E3 x G5      H6 x F4
4. G3 x E5      B6 - C5
5. D4 x B6      F6 x B2
6. A1 x C3      A7 x C5

**VEJA A QUINTA  
RESPOSTA**

**LANCE DAS BRANCAS**

7. F2 - E3      G7 - F6

Diagrama n° 37

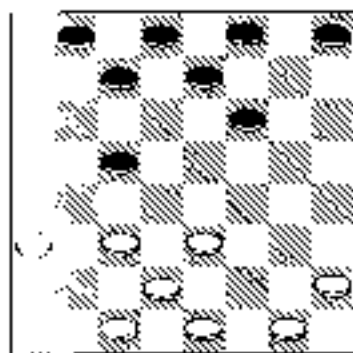

8. E1 - F2      E7 - D6
9. H2 - G3      C7 - B6

Agora não é aconselhável as  
brancas jogarem:

10. C3 - D4? Antiposicional

lembre;

10. ... F6 - G5!

*Superior para as pretas.*

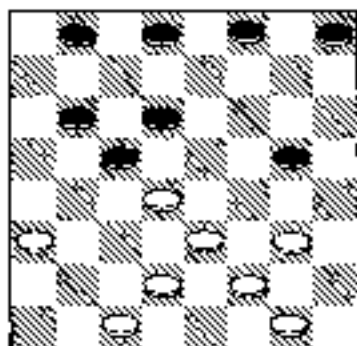

O melhor para as brancas  
seria:

10. G3 - H4 com o jogo igual.

**LANCES ANTERIORES**

1. C3 - D4      D6 - E5
2. B2 - C3      E5 - F4 =
3. E3 x G5      H6 x F4
4. G3 x E5      B6 - C5
5. D4 x B6      F6 x B2
6. A1 x C3      A7 x C5

**VEJA A SEXTA  
RESPOSTA**

**LANCE DAS BRANCAS**

7. F2 - G3      G7 - F6 =

Diagrama n° 39

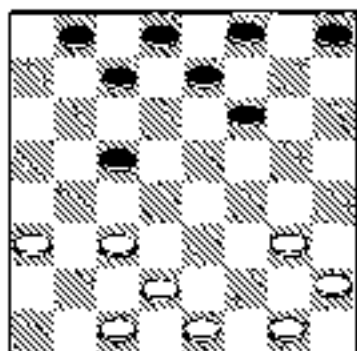

1. G3 - F4 E7 - D6

1. D2 - E3 F6 - E5!

Suponhamos que as brancas  
nem caíndo num golpe:

10. H2 - G3?? E5 - D4!!

1. C3 x E5 C5 - B4

Com o ganho das pretas.

Continuamos com:

10. G1 - F2 E5 x G3

11. H2 x F4 H8 - G7

12. C3 - D4 B8 - A7

13. D4 x B6 A7 x C5

14. C1 - D2 G7 - F6

15. D2 - C3 F6 - E5!

Veja se as brancas jogarem:

16. F2 - G3?? C5 - D4!!

As pretas ganham no mesmo  
pe anterior.

Continuamos com:

16. C3 - B4 E5 x G3

17. F2 x H4 C7 - B6

18. E1 - D2 B6 - A5

19. D2 - C3 F8 - G7

Agora se as brancas jogarem:

20. E3 - F4 C5 - D4 =

Ou se as brancas jogarem:

20. H4 - G5 G7 - F6 =

Ambos lances chegam ao  
pate normal.

## LANCES ANTERIORES

1. C3 - D4 D6 - E5

2. B2 - C3 E5 - F4 =

3. E3 x G5 H6 x F4

4. G3 x E5 B6 - C5

5. D4 x B6 F6 x B2

6. A1 x C3 A7 x C5

VEJA A SÉTIMA

RESPOSTA

LANCE DA BRANCAS

7. H2 - G3 G7 - F6

Diagrama nº 40

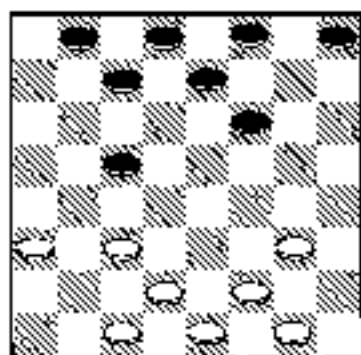

8. D2 - E3 E7 - D6

9. G3 - F4 F6 - E5!

Agora se as brancas jogarem:

10. F2 - G3?? Perdem no  
mesmo golpe já visto.

Diagrama nº 41

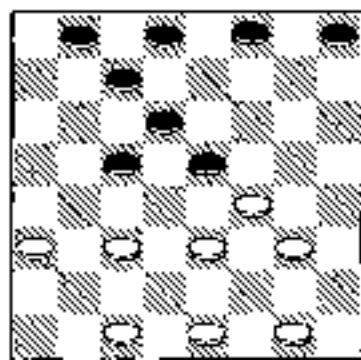

10. ... E5 - D4!!

11. C3 x E5 C5 - B4

*com o ganho das pretas.*

Diagrama nº 42

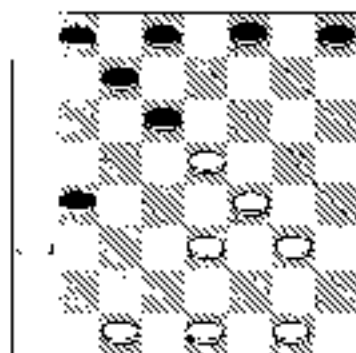

As invés das brancas terem  
perdido:

10. F2 - G3?? Que perde-  
m poderiam ter jogado assim:

10. G1 - H2 F5 x G3

11. H2 x F4 H8 - G7

12. C3 - D4 B8 - A7

13. D4 x B6 A7 x C5

14. C1 - D2 G7 - F6

15. F2 - G3 F6 - E5!

Observe que as brancas não  
podem jogar:

16. D2 - C3?? Porque per-  
dem no mesmo golpe anterior,  
o melhor é jogar assim:

16. G3 - H4 E5 x G3

17. H4 x F2 D6 - E5!

18. F2 - G3!

Podem também jogar:

18. ... F8 - G7

Agora se as brancas jogarem:

19. D2 - C3?? Perdem numa combinação.

19. ... E5 - D4!!

Diagrama nº 44

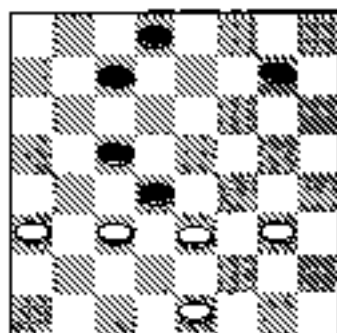

20. C3 x E5 C5 - B4

21. A3 x C5 C7 - D6.

O melhor para as brancas seria jogar:

19. G3 - H4 Com igualdade.

Para um melhor entendimento voltamos ao início da abertura:

**BRANCAS      PRETAS**

1. C3 - D4      D6 - E5

2. B2 - C3      E5 - F4 =

3. E3 x G5      ...

Diagrama nº 45

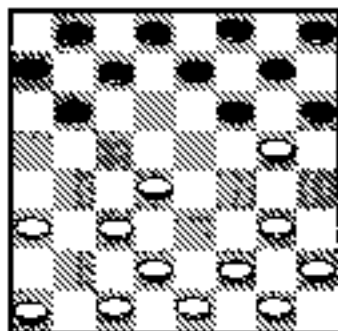

*Leitor: na figura acima já vimos algumas orientações de ambas partes conforme foram demonstrados a partir daquele diagrama nº 23, quando as brancas tomaram a peça com 3. E3 x G5 e as pretas responderam com 3. ... H6 x F4 = e que ao desenvolver das lances em algumas situações das posições que surgiram foram exemplificadas como jogo igual.*

*Observação: As pretas no 3º lance poderiam seguir outro ramal tomando a peça assim:*

3. ... F6 x H4 =

Diagrama nº 46

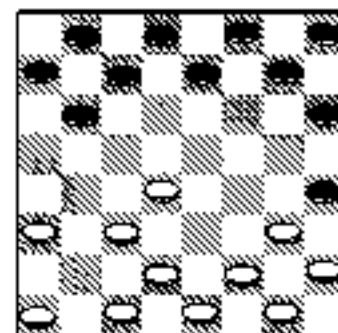



*Notas:* Nesta altura do jogo as brancas têm para o seu 4º lance o 8.º respostas para escolher, que são estas a seguir, exemplo:

PRIMEIRA RESPOSTA:

1. A3 - B4 = ...

SEGUNDA RESPOSTA:

1. A1 - B2 = ...

TERCEIRA RESPOSTA:

1. C1 - B3 = ...

QUARTA RESPOSTA:

1. C3 - B4 = ...

QUINTA RESPOSTA:

1. D2 - E3 = ...

SEXTA RESPOSTA:

1. D4 - E5 = ...

SETIMA RESPOSTA:

1. E3 - D3? ...

OITAVA RESPOSTA:

1. G3 - F4 = ...

**VEJA A PRIMEIRA**

**RESPOSTA:**

**LANCE DAS BRANCAS**

**4. A3 - B4? B6 - A5!**

Diagrama nº 47

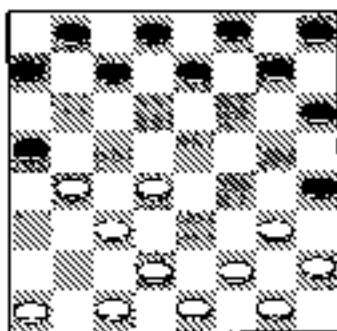

**5. G3 - F4? G7 - F6!**

Se as brancas jogar,

**6. B4 - C5??**

*Perdem.*

**6. ... C7 - D6!!**

*Ganha as pretas.*

Continuamos com:

**6. F4 - G5 H6 x F4**

**7. F2 - G3 H4 x F2**

**8. E1 x G7 H8 x F6**

**9. A1 - B2 E7 - D6**

**10. B2 - A3 C7 - B6**

**11. B4 - C5 D6 x B4**

**12. A3 x C5 F6 - E5**

**13. D4 x F6 B6 x B2**

**14. C1 x A3 F8 - E7**

*Com empate normal.*

Diagrama n° 48

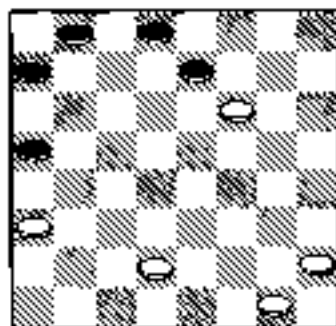
**LANCES ANTERIORES**

1. C3 - D4      D6 - E5
2. B2 - C3      E5 - F4 =
3. E3 x G5      F6 x H4

**VEJA A SEGUNDA  
RESPOSTA:**

**LANCE DAS BRANCAS**

4. A1 - B2      E7 - D6

Diagrama n° 49

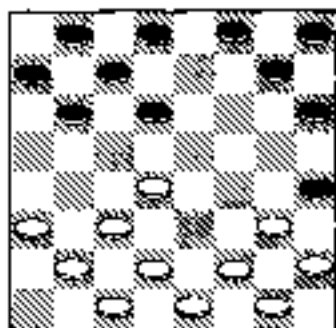

No demonstrativo acima, vou mostrar dois erros das brancas na abertura onde formarão

algumas das posições dos jogos fechados que são considerados perdidos, esta orientação é muito útil para o damista iniciante. Igualmente para aqueles que já iniciaram, mas talvez por motivo ignorado não sabe o momento exato quando devem aceitar um jogo fechado.

Suponhamos que as brancas errassem jogando assim:

5. D2 - E3?? Perdem, devido à resposta com:

5. ... D6 - C5!!

*Ganka.*

Agora deparamos com um dos modelos de jogo fechado que é considerado perdido para as brancas

Diagrama n° 50

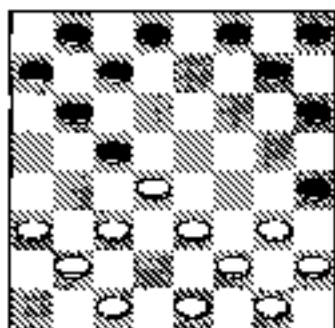

Se as brancas acima jogarem  
6. C1 - D2?? Perdem, devido à resposta com:

6. ... C7 - D6!!  
 7. G3 - F4 B6 - A5  
 8. D4 x B6 A7 x C5  
 9. H2 - G3 G7 - F6  
 10. G1 - H2 F6 - E5

*Com ganho das pretas.*

Voltamos ao 6º lance das brancas para vermos outra tenca a ao invés das brancas terem jogado:

6. C1 - D2?? Que perdeu.  
 Se resolvessem jogar:  
 6. E1 - D2?? Perderiam des-  
 comencina:

6. ... C7 - D6!!  
 7. G3 - F4 B6 - A5  
 8. D4 x B6 A7 x C5  
 9. C3 - D4 B8 - C7!!  
 10. D4 x B6 D8 - E7  
 11. H6 x F6 G7 x A1 dama

*Com ganho das pretas*

Quando acima as pretas ga-  
 nharam com:

9. ... B8 - C7!!  
 Se as pretas quisessem, ganha-  
 ram com outra combinação di-  
 ferente, jogando:  
 9. ... A5 - B4!!  
 10. D4 x H6 H4 - G3  
 11. A3 x F7 G3 x A1 dama.

Já vimos as brancas jogando:

6. C1 - D2?? E também:

6. E1 - D2?? E ambos foram  
 dados como perdidos.

Vejamos as brancas jogando:

6. G3 - F4?? Que perdem  
 devido:

6. ... B6 - A5!!  
 7. D4 x B6 A7 x C5

Se as brancas jogarem agora:

8. F4 - E5?? Perdem numa  
 combinação com:

8. ... C5 - B4!!  
 9. A3 x C5 C7 - D6.

Também ao invés das bran-  
 cas terem jogado:

8. F4 - E5?? Que perdeu.

Se tivesse jogado:

8. C3 - D4?? Perderiam em  
 outra combinação com:

8. ... C5 - B4!!  
 9. A3 x C5 H6 - G5

10. F4 x H6 F8 - E7

11. H6 x D6 C7 x A1 dama

Com ganho para as pretas.

Voltamos ao 5º lance de  
 ambas partes quando jogaram:

5. D2 - E3?? D6 - C5!!

Onde num jogo fechado as pre-  
 tas foram vencedoras conforme  
 demonstrou a partir daquele

(diagrama n° 50).

Suponhamos que as brancas naquela circunstância tivessem cometido o seu 2° erro jogando de outra maneira, exemplo:

5. F2 - E3??

*Perdem.*

5. ... H4 x F2

6. E1 x G3 D6 - C5!!

*Ganha.*

Agora deparamos com outro modelo de jogo fechado que é considerado perdido para as brancas.

Diagrama n° 51

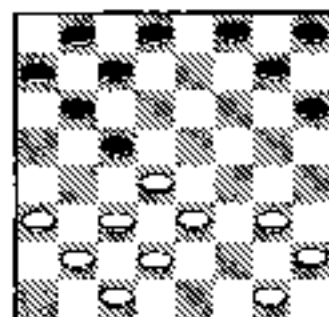

Se as brancas acima jogar:

7. G3 - F4. Perdem, devido

a resposta das pretas com:

7. ... G7 - F6.

*Ganha*

8. F4 - E5?? H8 - G7!!

Diagrama n° 52

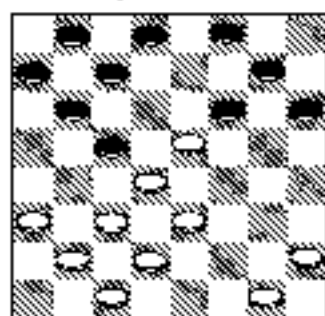

Se as brancas acima jogar:

9. C3 - B4. Perdem, devido a resposta com:

9. ... F6 - G5!!

10. B4 x D6 G5 - F4

*Com ganho das pretas*

Também as brancas não podem jogar

9. H2 - G3. Perdem, devido a resposta com:

9. ... B6 - A5!!.

Do mesmo modo as brancas não podem jogar:

9. G1 - F2. Perdem, porque as pretas respondem com:

9. ... H6 - G5!! E

são vitoriosas.

*Observação:* Voltamos ao 8° lance das brancas quando foi jogado, 8. F4 - E5?? Que ficaram perdidas conforme demonstrou o (diagrama n° 52).

Também naquela circunstância se as brancas tivessem jogado:

8. G1 - F2?? *Perdem.*

8. ... **F6 - G5!!**

Diagrama n° 53

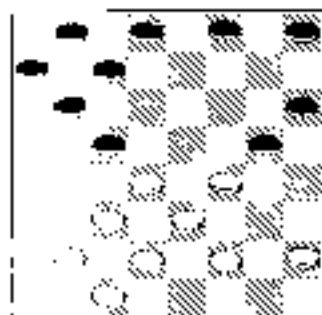

Na figura acima se as brancas jogarem:

9. F4 - E5?? **B6 - A5!!**

10. D4 x B6 **A7 x C5**

11. C3 - D4 **C7 - B6**

12. B2 - C3 **B8 - A7**

13. C1 - B2 **F8 - G7**

*Com ganho das pretas.*

Também se as brancas optarem para jogar:

9. F2 - G3?? **F8 - G7!!**

10. G3 - H4 **C7 - D6**

11. H4 x F6 **G7 x G3**

12. H2 x F4 **B6 - A5**

13. D4 x B6 **A7 x C5**

*As pretas são vitoriosas.*

Também se as brancas resolvessem jogar:

9. H2 - G3?? **F8 - G7!!**

E as pretas são vencedoras.

Também ao invés das brancas terem jogado 8. G1 - F2, que ficaram derrotadas conforme demonstrou o (*diagrama n° 53*).

Se tivessem jogado:

8. H2 - G3 perderiam desta forma:

8. ... **F6 - G5!!**

Diagrama n° 54

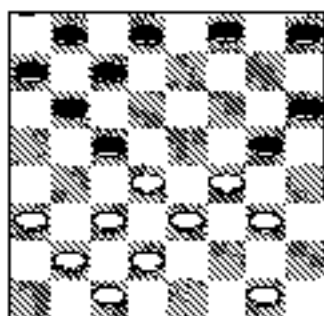

9. G3 - H4 **F8 - G7!!**

10. H4 x F6 **G7 x G3**

11. G1 - H2 **C7 - D6**

12. H2 x F4 **B6 - A5**

13. D4 x B6 **A7 x C5**

E as pretas ganharam com o mesmo ganho já visto.

*Leitor para outra orientação voltamos ao 7° lance das brancas quando foi jogado, 7. G3 - F4??*

Que perderam conforme os comentários que foram vistos.

Se por ventura naquela circunstância as brancas tivessem jogado:

7. G3 - H4?? G7 - F6!!

8. H2 - G3 F8 - G7

9. G1 - H2 C5 - B4

E as pretas darão um balão.

Diagrama nº 55

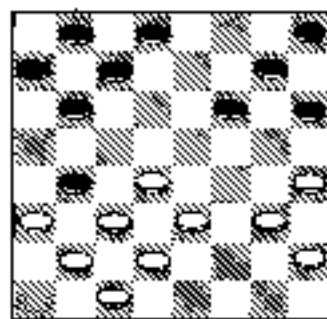

10. A3 x C5 F6 - G5

11. H4 x F6 G7 x E5

12. D4 x F6 B6 x H4

*Com ganho das pretas.*

Uma outra hipótese, se as brancas ao invés de terem jogado:

7. G3 - H4?? E resolvessem jogar:

7. G1 - F2?? H6 - G5!!

8. G3 - F4 G7 - H6

9. F4 - E5 ...

Agora se as pretas jogarem.

9. ... H8 - G7.

*Perdem*

10. A3 - B4!! ...

Diagrama nº 56

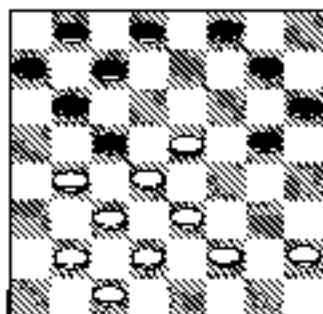

10. ... C5 x A3

11. E5 - D6 C7 x E5

12. D4 x H8 dama.

*Com ganho das brancas.*

Para as pretas saírem vitoriosas, deveriam se desenvolver jogando assim:

9. ... B6 - A5

*Ganha*

10. D4 x B6 A7 x C5

11. C3 - D4 C7 - B6

12. B2 - C3 B8 - A7

13. C1 - B2 F8 - G7.

#### LANCES ANTERIORES

1. C3 - D4 D6 - E5

2. B2 - C3 E5 - F4 x

3. E3 x G5 F6 x H4

VEJA A TERCEIRA

RESPOSTA:

LANÇE DAS BRANCAS.

4. C1 - B2    B6 - A5

Diagrama nº 57

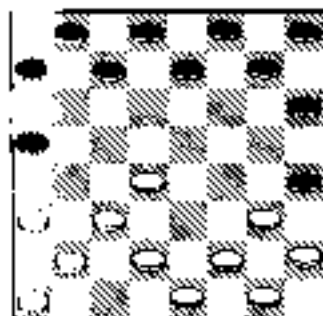

5. G3 - F4    G7 - F6

Diagrama nº 58

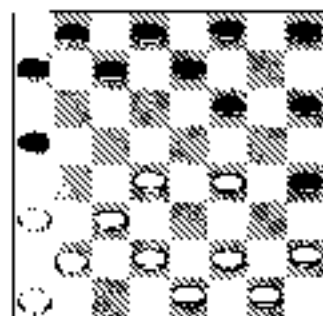

Na figura acima se as brancas

...!!

6. D4 - C5??

*Perdem*

6. ... H4 - G3!!

*Ganham*

Veja as brancas jogando:

6. D2 - E3    F6 - G5

7. D4 - C5! ...

Diagrama nº 59

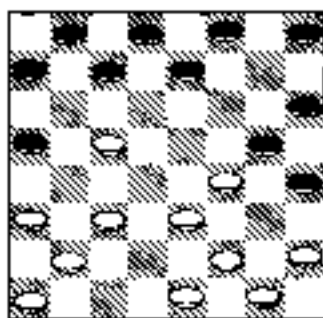

Na figura acima as pretas não podem jogar:

7. ...    H8 - G7

Porque perdem numa combinação com:

8. E3 - D4!!    G5 x E3

9. C3 - B4

*Com ganho para as brancas.*

Veja as pretas jogando:

7. ...    F7 = F6

Diagrama nº 60

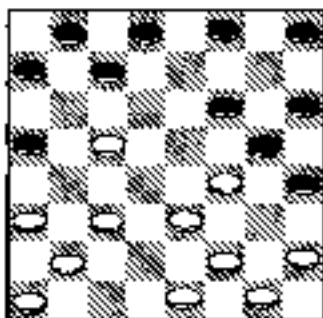

Agora se as brancas jogarem:

8. K1 - D2??

*Perdem.*

8. ... A5 - B4!!

9. C3 x A5 C7 - B6

*Com ganho das pretas.*

Também se as brancas jogassem:

8. H2 - G3? Ficariam inferiores porque as pretas responderiam:

8. ... C7 - D6!

9. C5 x E7 F8 x D6

E as pretas estão superiores posicionadamente em virtude das brancas que está com seu franco direito congestionado e ainda mais tem a sua peça - A1 - dobrada pelas as peças - B2 - e - C3 -, que devido a esses fatos as pretas serão mais ofensivas no desenrolar dos lances.

Diagrama nº 61

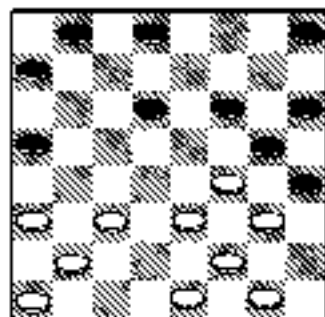

Voltamos ao 8º lance das brancas para vermos outra tentativa, exemplo:

8. C3 - B4 = A5 x C3

9. B2 x D4 F8 - E7!

Agora se as brancas jogarem:

10. A1 - B2??

*Perdem numa combinação com*

10. ... F6 - E5!!

Diagrama nº 62

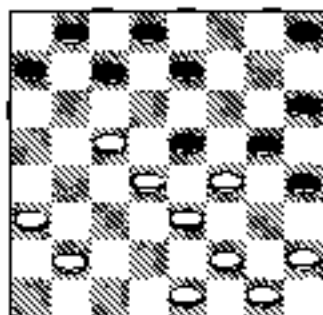

11. F4 x F8 dama D8 - E7

12. F8 x D6 C7 x A1 dama

*Com ganho das pretas.*

Veja as brancas jogando:

10. H2 - G3 = C7 - B6

11. A3 - B4 D8 - C7

Agora se as brancas jogarem:

12. B4 - A5??

*Perdem*

12. ... E7 - D6!!

*Ganham*



Diagrama n° 63



10. C5 x E7 F6 x D8

Diagrama n° 64

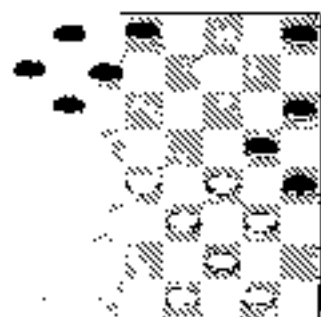

Se jogarmos acima se as brancas  
a

14. A1 - B2??

*Perdem*

14. ... B6 - C5!!

*Ganham*

15. D4 x B6 A7 x C5

16. B2 - C3 C5 - B4!!

17. E1 - D2 B4 - A3

*(com ganho das pretas.*

Também se as brancas tivessem  
jogado:

14. E1 - D2??

*Perderiam*

14. ... B6 - C5!!

15. D4 x B6 A7 x C5

16. D2 - C3 C5 - B4!!

17. A1 - B2?? B4 x D2

18. E3 x C1 G5 x E3

19. F2 x D4 H4 x F2

20. G1 x E3 H6 - G5!!

21. C1 - D2 H8 - G7

22. B2 - C3 G7 - H6

*Com ganho das pretas.*

Diagrama n° 65

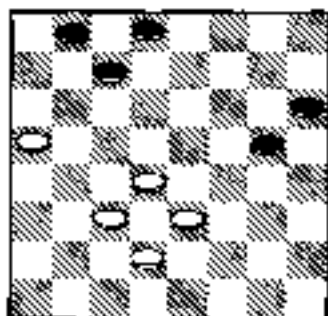

Ao invés das brancas acima  
terem jogado:

17. A1 - B2??

*Que perderiam.*

Se tivessem jogado:

17. C3 - D4??

*Perderiam assim*

17. ... B4 - A3  
 18. D4 - C5?? C7 - B6!!  
 19. C5 x A7 D8 - C7

*Com ganho das pretas.*

Se as brancas ao invés de terem jogado:

18. D4 - C5?? Que perdeu.  
 Se resolvessem jogar:  
 18. D4 - E5??

*Perderiam.*

18. ... C7 - D6!!  
 19. E5 x C7 D8 x B6  
 20. A5 x C7 B8 x D6

*Com ganho das pretas.*

Voltamos ao lance 14. das brancas para outra hipótese.

Ao invés das brancas terem jogado:

14. E1 - D2??  
*Que perderam*

- Se tivessem jogado:  
 14. D4 - E5??

*Perderiam*

14. ... B6 - C5!!  
*Ganham.*

Diagrama nº 66

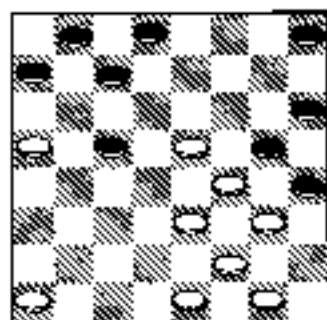

Observe acima. As brancas não podem jogar:

15. G1 - H2??

*Perdem devido a resposta com*

15. ... A7 - B6!!

*Ganham.*

Também as brancas não podem jogar:

15. E1 - D2??

*Porque perdem.*

15. ... H8 - G7!!

*Ganham.*

16. A1 - B2 C7 - B6

17. A5 x C7 D8 x B6

18. B2 - A3 ...

Diagrama nº 67

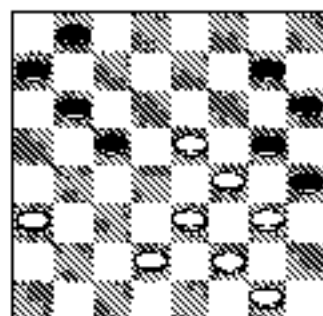

Na figura acima se as pretas jogarem:

18. ... C5 - B4 =

Futuramente o jogo terminará empatado.

10. melhor para as pretas é  
este assim.

10. ... G7 - F6!!

11. F5 x G7 H6 x F8

12. F4 x H6 F8 - G7

13. H6 x F8 B6 - A5

14. F8 x B4 A5 x E1 dama

Com ganho para as pretas.

Diferente modo se as brancas  
resposta:

15. A1 - B2??

*Perderiam.*

15. ... H8 - G7!!

*Ganham*

16. B2 - A3 C7 - B6

17. A5 x C7 B8 x D6

18. E5 x C7 D8 x B6

19. E3 - D4 G5 x F3

20. D4 - E5 G7 - F6

Com ganho das pretas.

### ATENÇÃO:

O que levou as brancas  
a não cogitar, foi quando as  
prelas jogaram, 12. B4 -  
C5. E as pretas responde-  
ram com, 12. ... E7 - D6!!,  
como demonstrou na-  
mos (diagrama nº 63).

Mas, naquela situação se as  
brancas tivessem jogado, 12.  
... H3, teriam o meio do  
jogo.

### LANCES ANTERIORES

1. C3 - D4 D6 - E5

2. B2 - C3 E5 - F4 =

3. E3 x G5 F6 x H4

**VEJA A QUARTA**

**RESPOSTA:**

**LANCE DAS BRANCAS.**

4. C3 - D4 B6 - A5 =

Diagrama nº 68

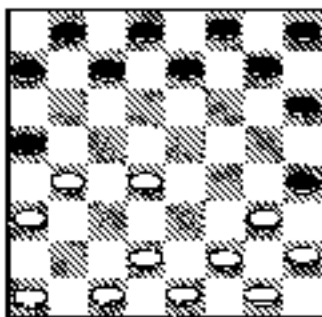

5. D4 - C5 A5 x C3

6. D2 x B4 C7 - B6!

Diagrama nº 69

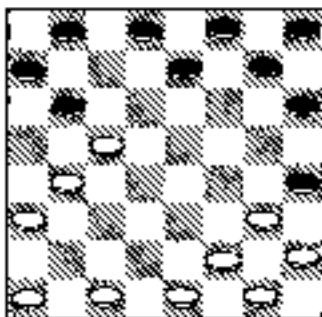

No formato acima se as brancas jogarem:

7. G3 - F4? B6 x D4!

Um pouco melhor para as pretas, mais tem empate.

Também se as brancas jogassem:

7. E1 - D2? B6 x D4!

Um pouco superior para as pretas, mais tem empate.

Do mesmo modo se as brancas jogassem:

7. A1 - B2? B6 x D4!

As pretas estão melhor, mais o jogo é para empate.

Também se as brancas resolvessem jogar:

7. C1 - B2? B6 x D4!

As pretas estão bem melhor, mais existe o empate.

Igualmente se as brancas optassem para jogar:

7. B4 - A5? B6 x D4!

A posição é muito boa para as pretas, mais tem empate.

Continuamos com:

7. C1 - D2= B6x D4

8. D2 - E3 H6 - G5

9. E3 x C5 E7 - F6

Diagrama nº 70)

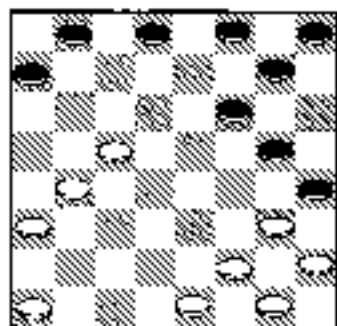

10. G3 - F4 G5 x E3

11. F2 x D4 D8 - C7!

Diagrama nº 71)

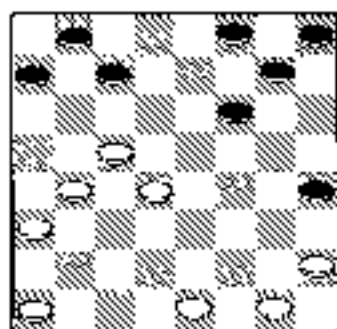

Na figura acima as brancas não podem jogar seguintes lances:

12. A1 - B2??

Nem

12. E1 - D2??

Nem

12. E1 - F2??

Devido

12. ... H4 - G3!

Com chances de ganho para as pretas.

O melhor para as brancas é jogar:

12. B4 - A5

*Com o jogo igual.*

### LANCES ANTERIORES

1. C3 - D4      D6 - E5

2. B2 - C3      E5 - F4 =

3. E3 x G5      F6 x H4

**VEJA A QUINTA**

**RESPOSTA:**

**LANCE DAS BRANCAS**

4. D2 - E3      G7 - F6!

Diagrama nº 72

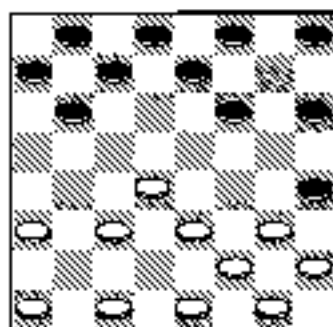

No demonstrativo acima se as brancas jogar qualquer um desses lances a seguir:

5. A3 - B4? Fraco devido

5. ... B6 - A5! Forte se

5. A1 - B2? Ruim devido

5. ... E7 - D6! Bom.

Ainda se as brancas jogam:

5. C1 - R2? Fraco devido

5. ... E7 - D6! Forte.

Também se as brancas jogam:

5. C1 - D2? Errado devido

5. ... E7 - D6! Correto.

Ainda se as brancas jogarem:

5. E1 - D2? Fraco devido

5. ... E7 - D6! Forte.

Também se as brancas jogarem:

5. E3 - F4? Ruim devido

5. ... F6 - G5! Bom.

Ainda se as brancas jogam:

5. G3 - F4? Fraco devido

5. ... E7 - D6! Forte.

Continuamos com as brancas jogando:

5. C3 - B4      B6 - C5!

Diagrama nº 73

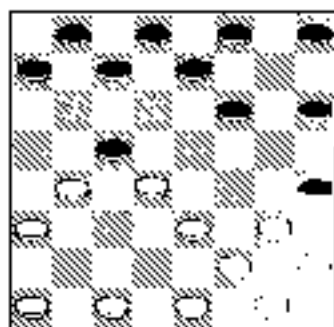

6. D4 x B6      C7 x C1

Agora as brancas não podem jogar:

7. C1 - B2?? Perdem devido a resposta com:

7... E7 - D6!!

8. B2 x D4 D6 - E5

*Com ganho das pretas.*

Veja as brancas jogando

7. C1 - D2 A7 B6!

8. D2 x B4 B6 - A5

9. B4 - C5 D8 - C7!

10. C5 - B6? Fraco

Com este último lance as pretas tem uma ótima resposta que mais adiante formará uma posição que é quase idêntica a uma que aconteceu em outra abertura só que aqui as pretas tem boas chances de um possível ganho.

Diagrama n° 74

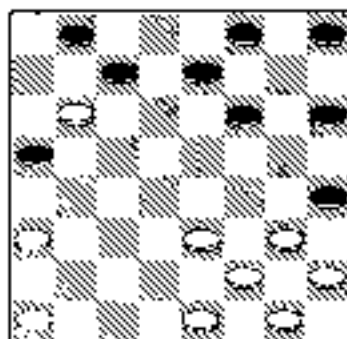

Lance das pretas:

10... E7 - D6!

11. B6 x D8 dama D6 - E5!

12. D8 x G5 H6 x D1

13. E1 x C3 B8 - C7

As pretas com uma peça a menos estão superior no jogo.

Diagrama n° 75

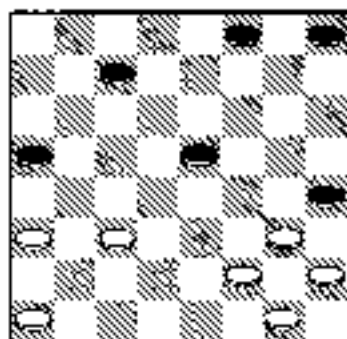

*Um Lembrete:* Quando as brancas jogaram, 10. C5 - B6? Que foi fraco conforme demonstrou o (diagrama n° 74) O melhor para as brancas seria

10. G3 - F4 ou

10. E3 - D4 ou

10. A1 - B2

*Com o meio do jogo igual.*

#### LANCES ANTERIORES

1. C3 - D4 D6 - E5

2. B2 - C3 E5 - F4 =

3. E3 x G5 F6 x H4

**VEJA A SEXTA****RESPOSTA:****LANCE DAS BRANCAS**

4. D4 - E5? H6 - G5!

Diagrama nº 76

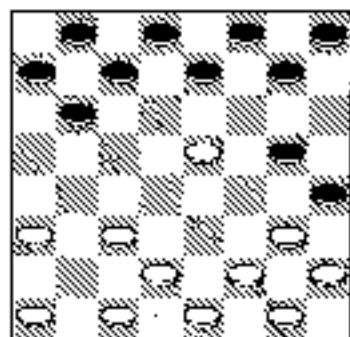

5. G3 - F4     G5 x E3

6. F2 x D4     ...

É as pretas posicionalmente  
estão superiores

Diagrama nº 77

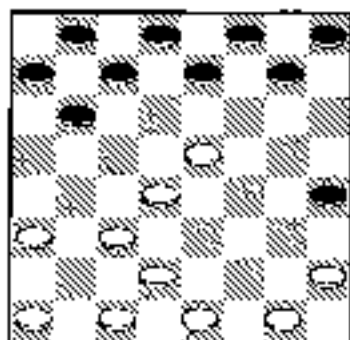

Observe acima, as brancas  
tem a sua peça na casa - E5 -  
quase isolada, mais isto não  
quer dizer que o jogo esteja  
perdido. Mais é preciso aten-

ção, pois qualquer descuido é  
fatal. Isso porque as pretas usa-  
rão uma estratégia antiga, que  
chamamos de o cerco do  
centro, para que isto ocorra  
às pretas terão de jogar um  
desses lances.

6. ...     G7 - H6! ou

6. ...     B6 - A5! ou

6. ...     B6 - C5!

Depois de um desses movi-  
mentos as pretas aguardarão o  
momento conveniente para atacar  
a peça - E5 - das brancas.

**LANCES ANTERIORES**

1. C3 - D4     D6 - E5

2. B2 - C3     E5 - F4 =

3. E3 x G5     F6 x H4

**VEJA A SÉTIMA****RESPOSTA:****LANCE DAS BRANCAS**

4. F2 x E3?     H4 x F2

5. E1 x G3     F7 - D6!

Diagrama nº 78

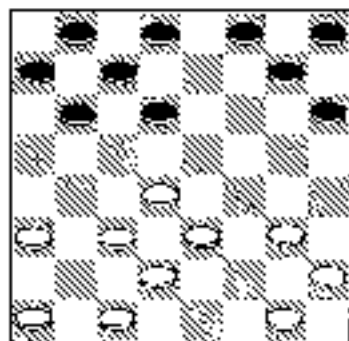

Na posição acima exemplificarei uma falha das brancas que serve como orientação aos iniciantes e os mais melhorados, que por qualquer limitação não tenham chegado ao seus conhecimentos de como ganhar algumas posições dos jogos fechados que são considerados perdidos, suponhamos que as brancas falhassem jogando assim:

6. A1 - B2??

*Perdem*

6. ... D6 - C5!!

*Ganham*

Agora temos o mesmo modelo já visto. Só que aqui aconteceu com mudanças de lances.

Diagrama n° 79

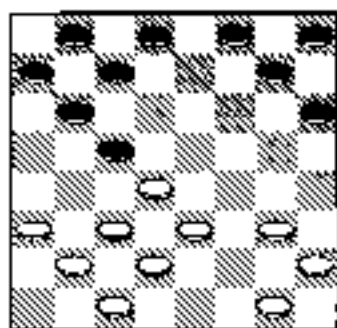

As brancas acima tem para o seu 7º lance - 3 - variantes para fazer - exemplo:

*Primeira variante:*

7. G3 - H4 ...

*Segunda variante:*

7. G3 - F4 ...

*Tercera variante:*

7. G1 - F2 ...

**Vejam a primeira variante:**

7. G3 - H4?? G7 - F6!!

8. H2 - G3 F8 - G7

9. G1 - H2?? C5 - B4!!

Diagrama n° 80

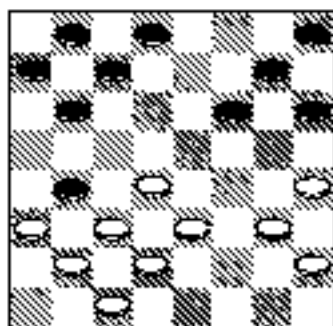

10. A3 x C5 F6 - G5

11. H4 x F6 G7 x E5

12. D4 x F6 H6 x H4

*E as pretas ganharam.*

Ao invés das brancas terem jogado:

9. G1 - H2??

*Que perdeu*

Se tivessem jogado:

9. G3 - F4??

*Perderiam.*



9. ... F6 - G5!!  
 10. H4 x F6 G7 x G3  
 11. G1 - H2 C7 - D6!!  
 12. H2 x F4 B6 - A5  
 13. D4 x B6 A7 x C5

*Com ganho das pretas.*

Diagrama nº 81

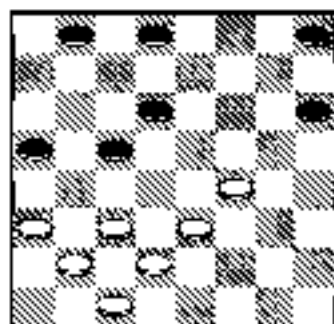

Veja a segunda variante:

7. G3 - F4?? G7 - F6!!  
 8. F4 - E5 H8 - G7

Agora se as brancas jogar:

9. C3 - B4?? ...

Perdem numa combinação

9. ... F6 - G5!!

Diagrama nº 82

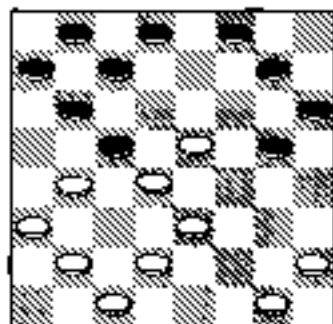

10. B4 x D6 G5 - F4!!

Também as brancas poderiam se jogassem assim:

9. G1 - F2?? H6 - G5!!  
 10. C3 - B4 G5 - F4  
 11. E3 x E7 F8 x F4  
 12. B4 x D6 C7 x G3

*E as pretas ganharam.*

Veja a terceira variante:

7. G1 - F2?? H6 - G5!!  
 8. G3 - F4 G7 - H6  
 9. F4 - E5 ...

Observe se as pretas jogarem:

9. ... H8 - G7

*Perdem*

10. A3 - B4 ...

*Ganham*

Diagrama nº 83

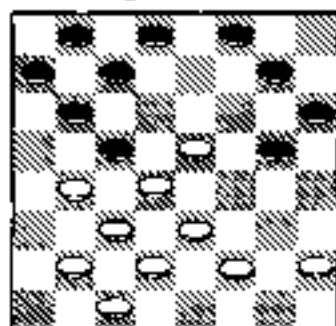

10. ... C5 x A3  
 11. E5 - D6 C7 x E5  
 12. D4 x H8 dama.

Para as pretas ganhar deveriam ter jogado.

9. ... B6 - A5!!

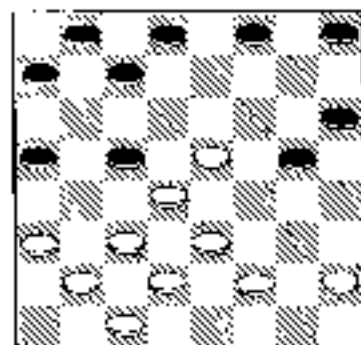

10. D4 x B6    A7 x C5  
 11. C3 - D4    C7 - B6  
 12. B2 - C3    B8 - A7  
 13. C1 - B2    F8 - G7!!

Ao invés das brancas terem jogado:

6. A1 - B2. Que ficou perdido conforme demonstrou o (diagrama nº 79).

O melhor seria jogar:

6. D4 - E5    D6 x F4  
 7. G3 x E5

*Com o jogo igual.*

Ou então jogar:

6. F3 - F4    D6 - C5  
 7. D2 - C3

*Com o jogo igual.*

### LANCES ANTERIORES

1. C3 - D4    D6 - E5  
 2. B2 - C3    E5 - F4 =  
 3. E3 x G5    F6 x H4

### LANÇE DAS BRANCAS

4. G3 - F4    G7 - F6

Diagrama nº 85

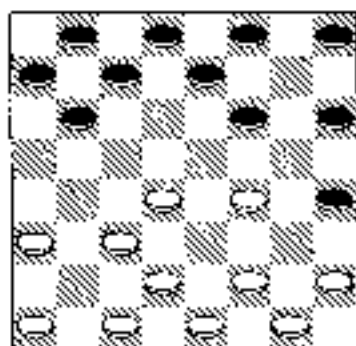

Conforme a figura acima as brancas não podem jogar:

5. C3 - B4?? Nem  
 5. A1 - B2?? Devido  
 5. ... H4 - G3!!

Também não é aconselhável as brancas reduzir as peças jogando assim:

5. F4 - G5? H6 x F4!  
 6. F2 - G3    H4 x F2  
 7. E1 x G7    H8 x F6

Observe a figura a seguir, onde mostra as pretas bem posicionadas, já as brancas tem a sua posição delicada em virtude de sua peça - A1 - que está atrasada e do seu franco direito que está desguarnecido, então

levado a esses fatos as pretas tem mais opções de jogadas com mais chances de ganho do que as brancas.

Diagrama nº 86

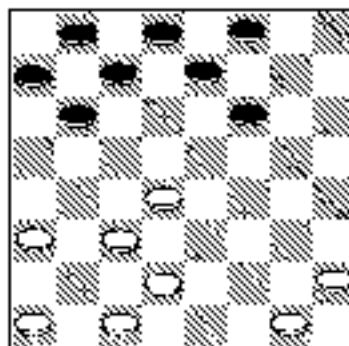

Orientando ao damista menos experiente.

*Exemplo:* Quando você se confronta com um damista experiente e você tem na sua mente que fazendo várias trocas diminuindo a quantidade das peças podem chegar ao empate mais rápido e mais fácil que seria um bom resultado isso as vezes o seu raciocínio tem lógica mas as vezes o que parece ser lógico é apenas uma ilusão de ótica. Como por exemplo, tem momento que no decorrer de uma partida o damista experiente deixa propositalmente posições convidativas a fazer trocas só que após as trocas a posição que fica favorece ao damista mais experiente.

levando o damista menos experiente que antes de fazer as trocas, conte antecipadamente no mínimo de dois a quatro lances. Esta contagem é feita a partir da posição que fica após as trocas, aí sim, o seu raciocínio ligado com a visão, vai ter a ilustração da situação do jogo para ver se lhe convém ou não a fazer as trocas.

Voltamos ao 5º lances na vez das brancas jogar.

Ao invés das brancas terem jogado:

5. F4 - G5? Se resolvessem jogar:

5. D2 - E3? E7 - D6:

Ficando as pretas muito forte posicionalmente.

Diagrama nº 87

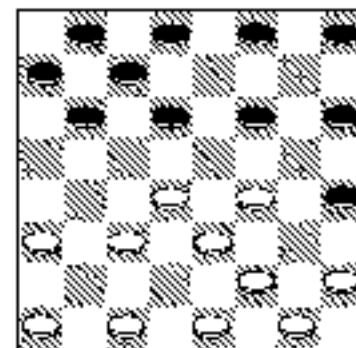

Também se as brancas tivessem jogado:

5. F2 - E3? F6 - G5!

Diagrama n° 88

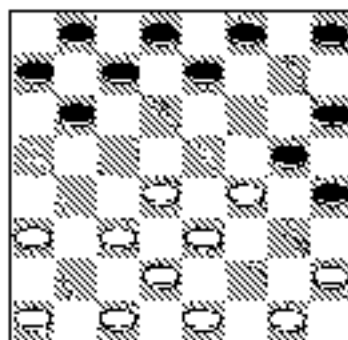

No demonstrativo acima, se as brancas jogar qualquer um desses lances:

- 6. C3 - B4? B6 - C5! ou
- 6. G1 - F2? E7 - D6! ou
- 6. E1 - F2? E7 - D6! ou
- 6. C1 - B2? E7 - D6! ou
- 6. A1 - B2? E7 - D6! ou
- 6. H2 - G3? H4 x F2
- 7. E1 x G3 C7 - D6!

### ATENÇÃO:

Para as brancas manter o meio do jogo equilibrado, o melhor seria jogar assim:

- 6. A3 - B4 = Com igualdade.

Também ao invés das brancas terem jogado:

- 5. F2 - E3? Se resolverem jogar.

- 5. F2 - G3? H4 x F2!

Diagrama n° 89

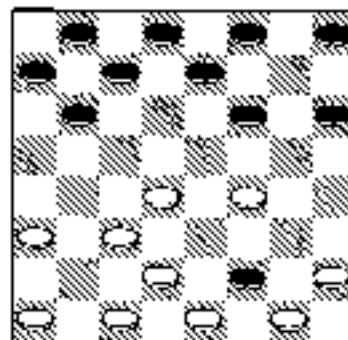

Na figura acima para qualquer lado que as brancas tomar a peça, em seguida as pretas se sentirão confortável. O motivo é porque num momento não adequado, uma das duas casas das brancas que são - E1 - E - G1 - será esvaziada e devido a este fato, as pretas terão maior iniciativa no jogo. Uma outra hipótese, se as brancas tivessem jogado assim:

- 5. H2 - G3? E7 - D6!

Diagrama n° 90

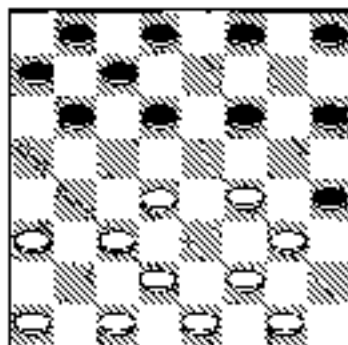

Agora as pretas estão muito forte na posição, já as brancas correm o risco de perder o jogo.

# “ABERTURA CRUZ RECUSADA”

FEITA PELAS PRETAS NO SEU SEGUNDO LANCE =  
(OUTRA NOVA ANÁLISE)

BRANCAS      PRETAS  
1. C3 - D4      D6 - E5

Diagrama nº 91

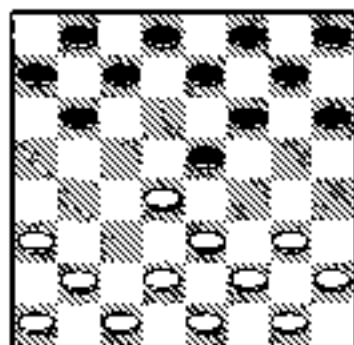

2. D2 - C3 = ...

Diagrama nº 92

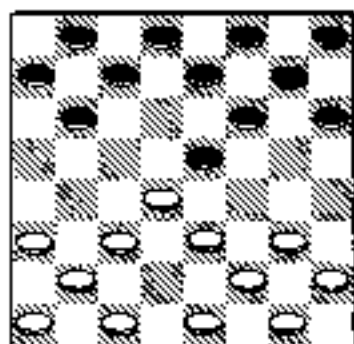

Há mais de cem anos as pretas vem jogando no seu segundo lance.

2. ...      E7 - D6 =

Esperando a resposta das brancas com 3. E3-F4 = levando o jogo para linhas bastantes conhecidas dos damistas em geral. Nesta minha outra nova análise iniciada em 1991, foi analisando atentamente que pude constatar que era possível criar jogadas interessantes com as pretas modificando o seu segundo lance jogando assim.

2. ...      B6 - C5 =

*E temos agora a posição básica de uma nova análise que fica caracterizada como:*

“ABERTURA CRUZ RECUSADA”.

Diagrama nº 93

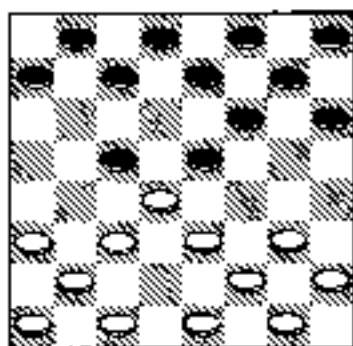

*Lector: Você sabia que o lance das pretas acima possivelmente nunca tenha sido aplicado nos jogos oficiais realizados no Brasil como também nada encontrei sobre ele nas literaturas damísticas brasileiras acredito que a razão do abandono do cujo lance é porque após as tomadas a posição em que as pretas ficam, parece ser antiposicional, mas conforme os comentários que se seguem fica comprovado que o lance pode ser aplicado sem receia algum.*

### **UM LEMBRETE**

*Se um damista forte estiver com as peças brancas e aceitar "abertura cruz recusada", ele se sentirá preocupado, motivo devido ter de criar novas jogadas justamente por ele não se encontrar no seu campo "tradicional da abertura cruz".*

*É devido a esses fatos o damista médio, condutor das pretas, terá boas chances de conseguir um empate que é um bom resultado já para o seu adversário seria uma meia zebra.*

## **CONTINUANDO A ANÁLISE LANCE DAS BRANCAS**

**3. D4 x B6    A7 x C5**

Diagrama nº 94

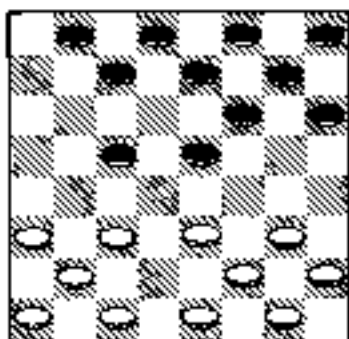

*Neste meio de jogo acima as brancas tem para o seu 4º lance - 8 - respostas convidativas a fazer que são essas a seguir exemplo.*

---

#### **PRIMEIRA RESPOSTA**

**4. C3 - B4    ...**

---

#### **SEGUNDA RESPOSTA**

**4. C3 - D4    ...**

---

#### **TERCEIRA RESPOSTA**

**4. C1 - D2    ...**

---

#### **QUARTA RESPOSTA**

**4. E1 - D2    ...**

---

QUINTA RESPOSTA

4. E3 - D4 ...

SEXTA RESPOSTA

4. E3 - F4 ...

SÉTIMA RESPOSTA

4. G3 - F4 ...

OITAVA RESPOSTA

4. G3 - H4 ...

**VEJA A PRIMEIRA  
RESPOSTA LANCE  
DAS BRANCAS**

4. C3 - B4 C5 - D4

Diagrama nº 95

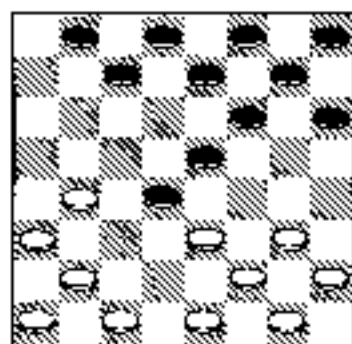

5. E3 x C5 E5 - F4

6. G3 x E5 F6 x B6 =

Diagrama nº 96

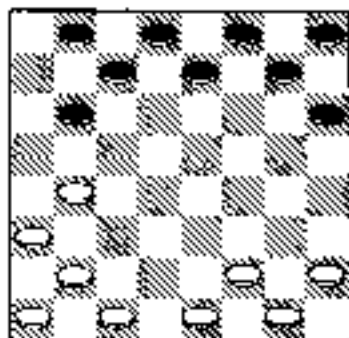

7. H2 - G3 G7 - F6

8. C1 - D2 E7 - D6

9. D2 - E3 F6 - E5

10. E3 - F4

*Com o jogo igual*

Também se as brancas tivessem jogado assim:

7. C1 - D2 G7 - F6

8. D2 - E3 F6 - E5

9. H2 - G3 H8 - G7

10. B2 - C3

*Com o jogo igual.*

**LANCES ANTERIORES**

1. C3 - D4 D6 - E5

2. D2 - C3 B6 - C5 =

3. D4 x B6 A7 x C5

**VEJA A SEGUNDA  
RESPOSTA LANCE  
DAS BRANCAS**

4. C3 - D4      E5 x C3  
5. B2x B6      C7 x A5

Diagrama n° 97

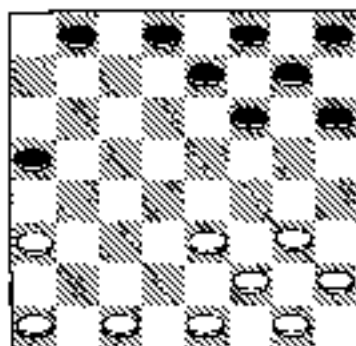

6. A1 - B2      E7 - D6  
7. B2 - C3      A5 - B4  
8. A3 x G5      H6 x B4

Diagrama n° 98

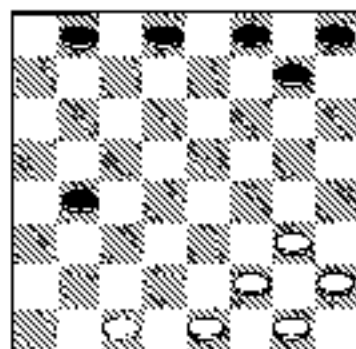

Se por ventura as brancas ao invés de terem jogado 6. A1 - B2 e optassem para jogar:

6. C1 - D2      E7 - D6 =  
Agora as brancas não devem jogar 7. D2 - C3 ? Devido 7. ... A5 - B4 !

Porque após as trocas as pretas ficam muito forte na posição.

*Continuamos com:*

7. A1 - B2      D8 - C7  
8. B2 - C3      ...

*Agora não é aconselhável as pretas jogarem:*

8. ...      C7 - B6 ?

*Devido as brancas responderem:*

9. C3 - B4!      A5 x C3  
10. D2 x B4

Daqui adiante, as brancas tentam sufocar as pretas com idéias de bloqueio.

*Obs.: O melhor para as pretas é jogar:*

8. ...      F6 - E5

Diagrama n° 99

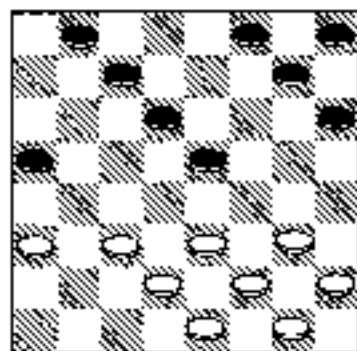



9. E3 - D4    C7 - B6  
 10. D4 x F6    G7 x E5  
 11. F2 - E3    H8 - G7  
 12. E3 - F4    G7 - F6  
 13. G3 - H4    E5 x G3  
 14. H2 x F4    B6 - C5  
 15. G1 - H2    B8 - C7

Agora as brancas fazem uma combinação, mas não impedem que o jogo seja empate.

Diagrama n° 100

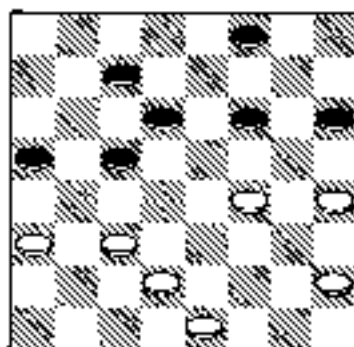

16. H4 - G5    F6 x H4  
 17. F4 - E5    D6 x F4  
 18. C3 - B4    A5 x C3  
 19. D2 x B8 dama H6-G5  
 20. B8 x G3    H4 x F2  
 21. E1 x G3    G5 - H4

Com empate normal.

**LANCES ANTERIORES**

1. C3 - D4    D6 - E5  
 2. D2 - C3    B6 - C5=  
 3. D4 x B6    A7 x C5

**VEJA A TERCEIRA  
 RESPOSTA LANCE  
 DAS BRANCAS**

4. C1 - D2    C5 - D4  
 5. E3 x C5    E5 - F4  
 6. G3 x E5    F6 x B6

Diagrama n° 101

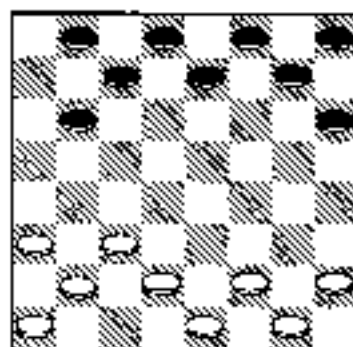

7. H2 - G3    G7 - F6  
 8. G3 - F4    E7 - D6  
 9. D2 - E3    B6 - C5  
 10. C3 - D4

Agora se as pretas jogarem.

10. ...    C7 - B6 ??

*Perdem.*

Devido:

11. D4 - E5 !!

*Que ganha.*

O melhor para as pretas seria.

10. ...    B8 - A7

*Com igualdade.*

**LANCES ANTERIORES**

1. C3 - D4      D6 - E5
2. D2 - C3      B6 - C5=
3. D4 x B6      A7 x C5

**VEJA A QUARTA  
RESPOSTA LANCE  
DAS BRANCAS**

4. E1 - D2?      C5 - D4
5. E3 x C5      E5 x F4
6. G3 x E5      F6 x B6

Veja que as pretas estão um pouco superior posicionalmente em virtude do franco esquerdo das brancas que tem a sua peça - A1 - dobrada pelas peças - B2 - E - C3 - que devido a este fato será lento o seu desenvolvimento. Já as pretas tem a sua peça - H8 - dobrada pela peça - G7 - isto quer dizer que o seu franco esquerdo será um pouco mais rápido no seu desenvolvimento.

Diagrama nº 102

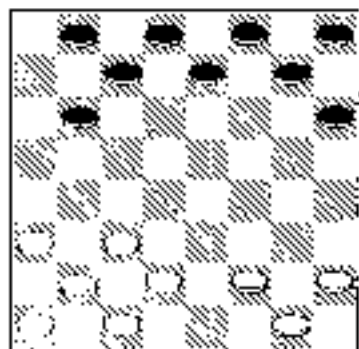
**Um Lembrete aos****Damistas menos experientes:**

A demonstração que tivemos de francos atrasados e de peças dobradas nem sempre quer dizer que o jogo está perdido ou inferior, mas na maioria dos casos correm o risco de inferioridades e em alguns casos acontecem até de perder o jogo. Mas também em outros casos podem até ganhar o jogo, o motivo é porque os analyses das posições já foram feitos em laboratórios.

**LANCES ANTERIORES**

1. C3 - D4      D6 - E5
2. D2 - C3      B6 - C5=
3. D4 x B6      A7 x C5

**VEJA A QUINTA  
RESPOSTA LANCE  
DAS BRANCAS**

4. E3 - D4      C5 x E3
5. F2 x D4      E5 - F4=

Diagrama nº 103

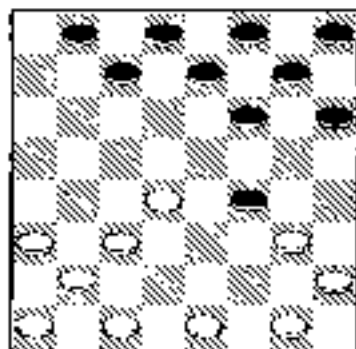

6. G3 x E5    E7 - D6  
 7. G1 - F2    D6 x F4  
 8. F2 - G3    F8 - E7  
 9. G3 x E5    E7 - D6  
 10. E1 - F2    D6 x F4  
 11. F2 - G3    D8 - E7  
 12. G3 x E5    E7 - D6  
 13. C1 - D2    D6 x F4  
 14. A3 - B4    H6 - G5

*Com o jogo igual.*

Diagrama nº 104

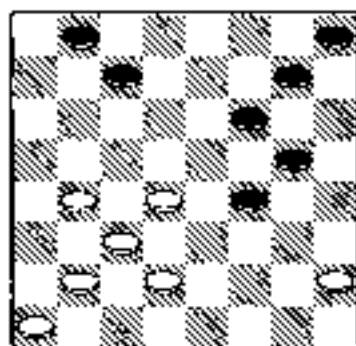

**LANCES ANTERIORES**

1. C3 - D4    D6 - E5  
 2. D2 - C3    B6 - C5=  
 3. D4 x B6    A7 x C5=

**VEJA A SEXTA  
 RESPOSTA LANCE  
 DAS BRANCAS**

4. E3 - F4    E7 - D6

*Uma dica ao leitor menos informado, a posição vista, é tradicional, a exemplo disso ela*

*acontece em uma das linhas da abertura cruz tradicional.*

Diagrama nº 105

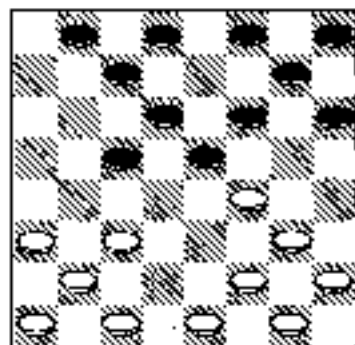

Continuando lance das brancas:

5. C3 - B4 = C5 - D4 =

Diagrama nº 106

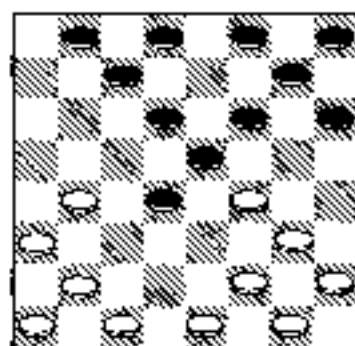

Agora se as brancas jogarem:

6. B2 - C3 ??

*Perdem.*

Em mini-golpe já conhecido veja:

6. ...    D4 x B2  
 7. A1 x C3    H6 - G5 !!  
 8. F4 x H6    E5 - F4  
 9. G3 x E5    F6 x B2

*E as pretas venceram.*

Também se as brancas jogassem:

6. G3 - H4??

*Perderiam desta maneira.*

6. . . . E5 x G3

7. H2 x F4    D6 - C5

8. B4 x D6    C7 x G3

*E as pretas estão ganhãs.*

Lance das brancas continuamos com:

6. B4 - A5x    F6 - G5

Diagrama nº 107

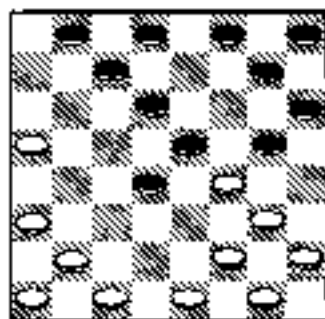

7. E1 - D2    G5 x E3

8. D2 x F4    G7 - F6

9. B2 - C3    D4 x B2

10. A1 x C3

*Com o jogo igual.*

Diagrama nº 108

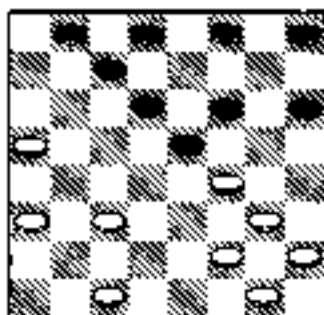

*Obs.: Qualquer outro lance das pretas no 6. . . . , a não ser o que foi jogado ! Levaria as pretas para várias posições delicadas.*

Leitor, para vermos dois bons exemplos referentes as duas cores das peças voltamos ao 5º lance de ambas partes quando ambos jogaram assim:

5. C3 - B4=    C5 - D4=

Conforme demonstrou o [diagrama nº 106], que o prosseguimento do jogo foi dado como igual.

*Veja:* o primeiro exemplo ao invés das brancas terem jogado

5. C3 - B4=

Se resolvessem jogar:

5. E1 - D2

As pretas responderiam:

5. . . . F6 - G5 !

Diagrama n° 109

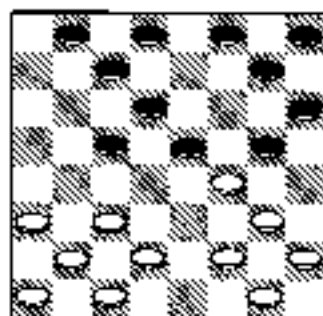

As brancas acima não podem jogar:

6. F2 - E3 ??

*Perdem*

Numa combinação:

6. ... E5 - D4 !!

7. C3 x E5 C5 - B4

*Com ganho das pretas*

Também se as brancas resolvessem jogar

6. D2 - E3 ? ...

As pretas responderiam:

6. ... G5 - H4 !

Diagrama n° 110

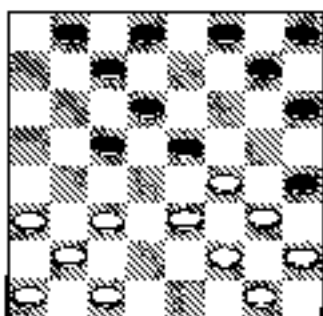

7. C3 - D4 E5 x C3

8. B2 x B6 C7 x A5

E as pretas estão melhores posicionadas devido o franco direito das brancas que estão congestionadas.

Diagrama n° 111

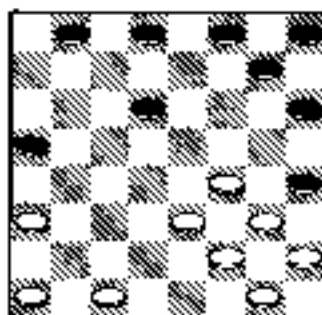

*Obs.: Naquela situação conforme demonstrou o [diagrama n° 109] o melhor para as brancas seria jogar assim.*

6. C3 - B4 G5 x E3

7. F2 x F6 G7 x E5

Diagrama n° 112

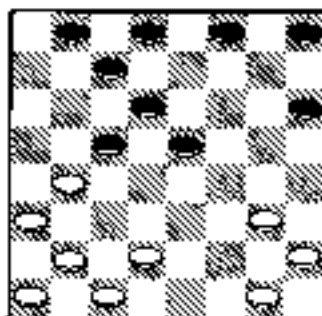

As brancas acima não podem jogar:

8. G3 - H4??

*Perdem.*

*Num pequeno golpe.*

8. ... H6 - G5!!

*Com ganho das pretas.*

Vejamos as brancas jogando.

8. B2 - C3 H8 - G7

9. G3 - H4 G7 - F6

10. D2 - E3 F8 - G7

11. C1 - D2

*Com o jogo nivelado.*

Diagrama nº 113

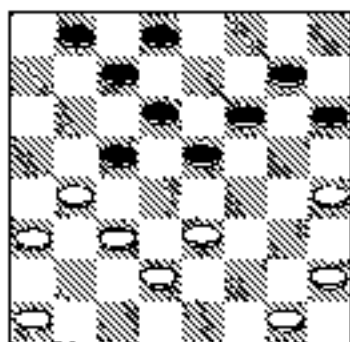

### ATENÇÃO

Quando as pretas acima jogaram:

9. ... G7 - F6

Doravante foi dado como empate normal.

Mas se as pretas tivessem mudado de rumo jogando assim:

9. ... D8 - E7 =

As brancas responderiam:

10. G1 - F2

Formando um jogo igual.

Diagrama nº 114

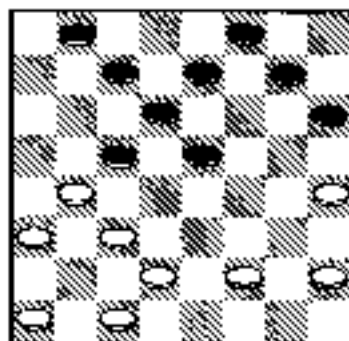

Leitor, voltamos agora para vermos o segundo exemplo.

Ao invés das pretas terem jogado:

5. ... C5 - D4 =

Conforme demonstrou aquele [diagrama nº 106] que no prosseguimento do jogo foi dado como igual.

Se as pretas tivessem jogado desta maneira

5. ... C7 - B6 =

As posições que seguem também, acontece em outra abertura por transposição dos lances.

Diagramas nº 115

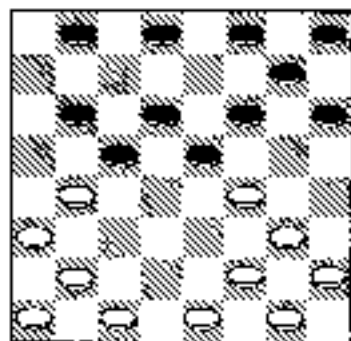

Continuando lance das brancas,

6. B4 - A5      F6 - G5

7. A5 x C7      D8 x B6

8. F2 - E3      ...

Diagrama nº 116

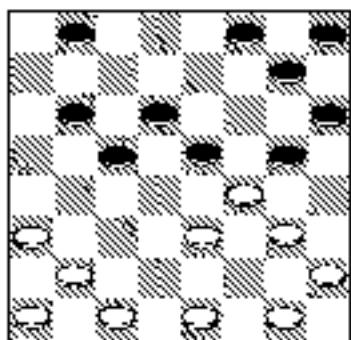

Observe a posição acima, se as pretas jogarem:

8. ...      G5 - H4??

Perdem num golpe com:

9. A3 - B4!!      H4 x D4

10. B4 - A5

Com ganho das brancas.

Também se as pretas jogassem:

8. ...      E5 - D4 ??

*Perderiam em outro golpe com:*

9. G3 - H4!!      ...

Diagrama nº 117

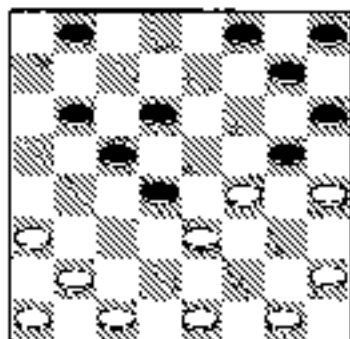

9. ...      D4 x F2

10. E1 x G3      G5 x E3

11. H4 - G5      H6 x F4

12. G3 x A5

*Com ganho das brancas.*

### **ATENÇÃO**

*O golpe que acabamos de ver também dá por mudanças dos lances em outra abertura.*

*Obs.: Para as pretas obterem o meio do jogo equilibrado. O melhor seria jogar assim:*

8. ...      B6 - A5 =

Diagrama nº 118

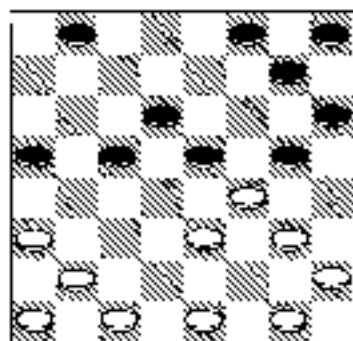

9. G3 - H4 E5 x G3  
 10. H4 x F2 G5 - F4  
 11. E3 x G5 H6 x F4 =

Diagrama nº 119

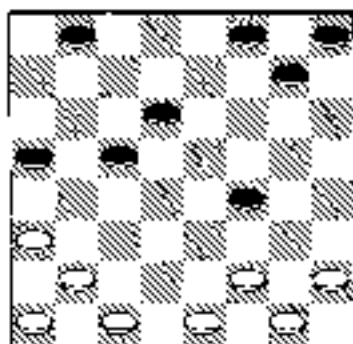

Também acima se as pretas quizessem ao invés de terem jogado:

10. ... G5 - F4

Poderiam seguir outro ramal jogando assim:

10. ... D6 - E5

Diagrama nº 120

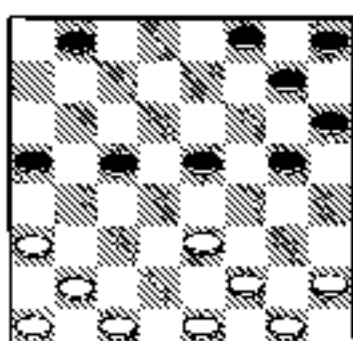

11. B2 - C3 G5 x F4  
 12. E3 x G5 H6 - F4  
 13. C1 x D2 C5 x D4

*Com o jogo igual.*

**LANCES ANTERIORES**

1. C3 - D4 D6 - E5  
 2. D2 - C3 B6 - C5 =  
 3. D4 x B6 A7 x C5 =

**VEJA A SÉTIMA  
 RESPOSTA LANCE  
 DAS BRANCAS**

4. G3 - F4 = E5 x G3  
 5. H2 x F4 F6 - G5 =

Diagrama nº 121

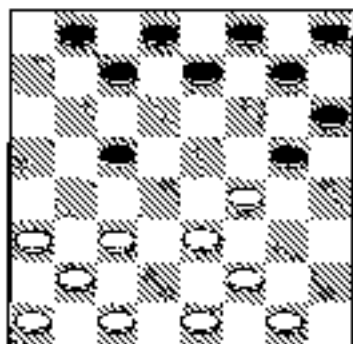



Suponhamos que as brancas joguem:

6. C3 - R4??

Este lance é ruim porque as pretas respondem:

6. . . . G5 - H4 !!

Levando o jogo para posição já conhecida que por mudanças de lances também acontecem em outra abertura.

Diagrama nº 122

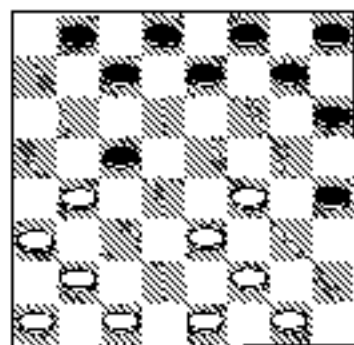

7. B4 x D6      C7 x G3

8. G1 - H2      F7 - F6 !!

9. H2 x F4      F6 - G5!!

*Veja: As pretas ameaçam a trocar duas peças por duas para ganhar logo, mas as brancas evitam, mesmo assim não tem jeito porque serão derrotadas desta maneira.*

*Exemplo:*

10. F4 - E5??    D8 - C7!!

11. A3 - B4      F8 - E7

12. B4 - C5      G5 - F4!

13. E5 x G3      E7 - D6

14. C5 x E7      G7 - F6

15. E7 x G5      H6 x H2

*Com ganho para as pretas.*

Diagrama nº 123

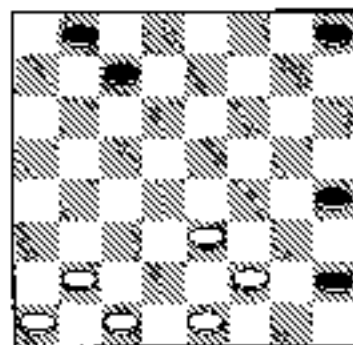

As invés das brancas terem jogado:

6. C3 - B4 ??

*Que perderam.*

Poderiam reduzir as peças jogando assim:

6. E3 - D4      G5 x E3

7. D4 x B6      C7 x A5

8. F2 x D4      H6 - G5

9. D4 - C5      G5 - F4

10. C3 - B4      A5 x C3

11. B2 x D4

*Com o jogo igual.*

Se as pretas ao invés de terem jogado:

8. ... H6 - G5

E resolvessem jogar:

8. ... E7 - D6

9. C1 - D2 D6 - C5

10. D4 x B6 A5 x C7

11. D2 - E3 G7 - F6

12. E1 - F2

*Com o jogo igual.*

Também ao invés das pretas terem jogado:

8. ... E7 - D6

Se resolvessem jogar:

8. ... G7 - F6

9. D4 - C5 H6 - G5

10. C3 - B4 A5 x C3

11. D2 x B4 G5 - F4

12. A3 - B4

*Com o jogo igual.*

Voltamos ao 6º lance das pretas quando foi jogado:

6. ... G5 x E3

Se as pretas também quizessem, poderiam ter jogado assim:

6. ... C5 x E3

7. F4 x D2 G5 - F4

8. C3 - D4 H6 - G5

9. D2 - E3 F4 x D2

10. C1 x E3 G5 - F4

11. E3 x G5 G7 - H6

12. G5 - F6 E7 x G5

13. F2 - G3 F8 - E7

*Com jogo igual.*

Diagrama nº 124

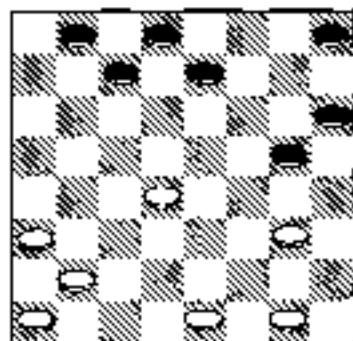

*Se as brancas acima tivessem jogado:*

12. G1-H2 (fraco)

12. ... H6xF4 (forte)

*ou também se as brancas jogassem:*

12. E1 - D2 (fraco)

H6 - F4 (forte)

*Obs.: O motivo de ambos lances das brancas no 12. serem fracos, é porque são antiposicionais.*

#### LANCES ANTERIORES

1. C3 - D4 D6 - E5

2. D2 - C3 B6 - C5 =

3. D4 x B6 A7 x C5

**VEJA A OITAVA  
RESPOSTA LANCE  
DAS BRANCAS**

4. G3 - H4 = E5 - F4

5. E3 x G5 H6 x F4

Diagrama nº 125

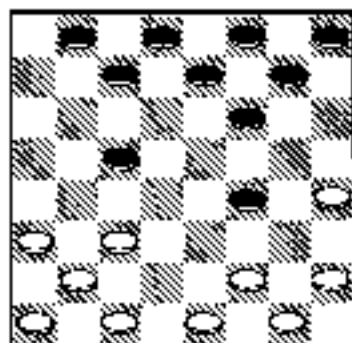

Observem acima as pretas estão centralizadas e dominam duas casa importantes do tabuleiro que são:

- C5! - E - F4! -

*Veja este exemplo :*

*Suponhamos que as brancas joguem:*

6. E1 - D2 ??

*Errado*

As pretas respondem:

6. ... F6 - E5!!

*Correto*

Diagrama nº 126

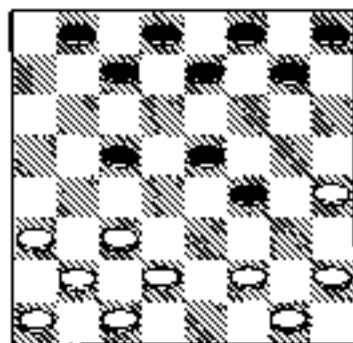

As brancas estão derrotadas em todas as tentativas possíveis.

Motivo - não podem jogar:

7. C3 - B4 ??

*Porque perdem desta maneira*

7. ... E7 - F6!!

8. B4 x D6 F6 - G5

*Com ganho das pretas.*

Também se as brancas jogassem:

7. F2 - G3??

*Perderiam desta forma*

7. ... E7 - F6 !!

8. G1 - F2 G7 - H6

9. F2 - E3 F8 - E7

10. E3 x G5 H6 x F4

11. C3 - B4 F6 - G5!!

*Com ganho das pretas.*

*Com o jogo igual.*

Se as pretas ao invés de terem jogado:

8. ... H6 - G5

E resolvessem jogar:

8. ... E7 - D6

9. C1 - D2 D6 - C5

10. D4 x B6 A5 x C7

11. D2 - E3 G7 - F6

12. E1 - F2

*Com o jogo igual.*

Também ao invés das pretas terem jogado:

8. ... E7 - D6

Se resolvessem jogar:

8. ... G7 - F6

9. D4 - C5 H6 - G5

10. C3 - B4 A5 x C3

11. D2 x B4 G5 - F4

12. A3 - B4

*Com o jogo igual.*

Voltamos ao 6º lance das pretas quando foi jogado:

6. ... G5 x E3

Se as pretas também quizessem, poderiam ter jogado assim:

6. ... C5 x E3

7. F4 x D2 G5 - F4

8. C3 - D4 H6 - G5

9. D2 - E3 F4 x D2

10. C1 x E3 G5 - F4

11. E3 x G5 G7 - H6

12. G5 - F6 E7 x G5

13. F2 - G3 F8 - E7

*Com jogo igual.*

Diagrama nº 124

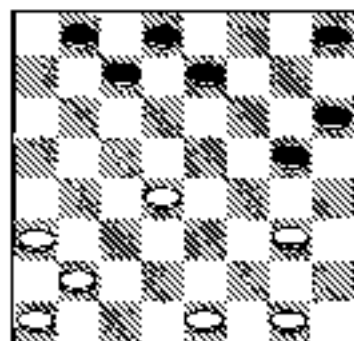

*Se as brancas acima resolvessem jogado:*

12. G1-H2 (fraco)

12. ... H6x F4 (forte)

*ou também se as brancas jogassem:*

12. E1 - D2 (fraco)

H6 - F4 (forte)

*Obs.: O motivo de ambos lances das brancas no 12. serem fracos, é porque são antiposicionais.*

#### **LANCES ANTERIORES**

1. C3 - D4 D6 - E5

2. D2 - C3 B6 - C5 =

3. D4 x B6 A7 x C5

**VEJA A OITAVA  
RESPOSTA LANCE  
DAS BRANCAS**

4. G3 - H4 = E5 - F4

5. E3 x G5 H6 x F4

Diagrama n° 125

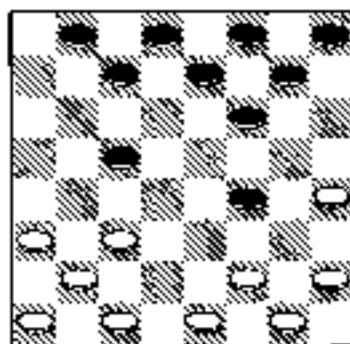

Observem acima as pretas estão centralizadas e dominam duas casa importantes do tabuleiro que são.

- C5! - E - F4! -

*Veja este exemplo :*

*Suponhamos que as brancas joguem.*

6. E1 - D2 ??

*Errado*

As pretas respondem:

6. . . . F6 - E5!!

*Correto*

Diagrama n° 126

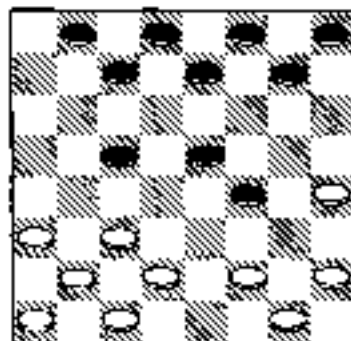

As brancas estão derrotadas em todas as tentativas possíveis

Motivo - não podem jogar:

7. C3 - B4 ??

*Porque perdem desta maneira*

7. . . . E7 - F6!!

8. B4 x D6 F6 - G5

*Com ganho das pretas.*

Também se as brancas jogassem:

7. F2 - G3??

*Perderiam desta forma*

7. . . . E7 - F6 !!

8. G1 - F2 G7 - H6

9. F2 - E3 F8 - E7

10. E3 x G5 H6 x F4

11. C3 - B4 F6 - G5!!

*Com ganho das pretas.*

Também se as brancas optarem para jogar:

7. F2 - E3 ??

*Penderiam deste modo.*

7. ... G7 - H6

8. E3 x G5    H6 x F4

9. G1 - F2    F8 - G7

10. F2 - E3    G7 - H6

11. E3 x G5    H6 x F4

12. C3 - B4    E7 - F6

13. B4 x D6    F6 - G5

*Com ganho das pretas.*

### ATENÇÃO

*Voltamos ao 6º lance das brancas para ver o correto.*

*Exemplo ao invés das brancas terem jogado:*

6. E1 - D2??

O melhor seria

6. C3 - B4!    E7 - D6!

7. B4 - A5= ...

Diagrama nº 127

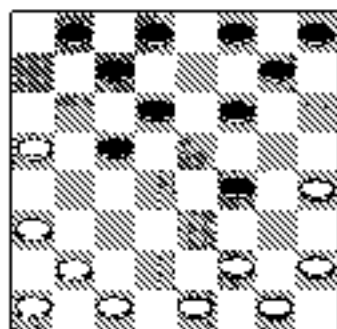

Observem que neste ponto do jogo acima as brancas estão pelos cantos e ocupam duas casas fundamentais do tabuleiro que são:

- A5! - E - H4! -

E devido a este fato as brancas se sentem seguras por usar uma estratégia muito antiga que chamamos de o cerco do centro do tabuleiro!

### ATENÇÃO

*Uma dica ao leitor menos experiente - a ocupação dessas duas casas acima já citadas nas posições que surgem tem as suas exceções.*

O mesmo acontece com as pretas que também acima se sentem confiantes por usar uma estratégia antiga e muito conhecida que é dominar o centro do tabuleiro ocupando as duas casas mais fortes, que são: C5! - E - F4!

Mas quero lembrar ao leitor menos experiente que o domínio dessas casas acima já citadas nas posições que surgem, tem as suas exceções.

**Continuando**  
**Lance das Pretas**

7. ... F6 - E5  
8. B2 - C3 G7 - H6!

Diagrama nº 128

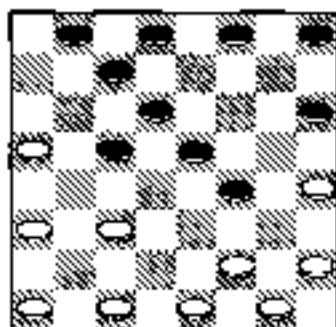

Observe se as brancas acima jogarem:

9. H4 - G5??

*Perdem*

As pretas respondem:

9. ... F8 - E7!!  
10. G5 x E3 C5 - B4  
11. A3 x C5 D6 x F4

*Com ganho para as pretas.*

Vejam as brancas jogando:

9. A1 - B2! ...

Diagrama nº 129

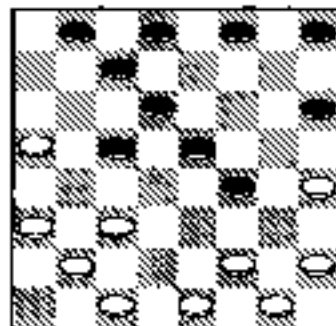

Observe acima se as pretas jogarem:

9. ... H8 - G7 ou  
9. ... D8 - E7??

Serão derrotadas devido a resposta das brancas com:

10. A3 - B4! C5 x A3  
11. C1 - D2 A3 x E3

*E as brancas são vencedoras*

Vejam as pretas jogando:

9. ... B8 - A7!

Diagrama nº 130

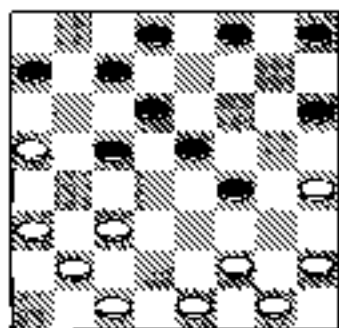

Observe acima as brancas não podem jogar:

10. H4 - G5 ??

*Perdem.*

Devido a resposta com:

10. ... F8 - E7!!  
11. G5 x E3 C5 - B4

*Com ganho das pretas.*

Continuamos com:

10. C3 - B4 H8 - G7  
11. B2 - C3 F8 - E7

Diagrama n° 131

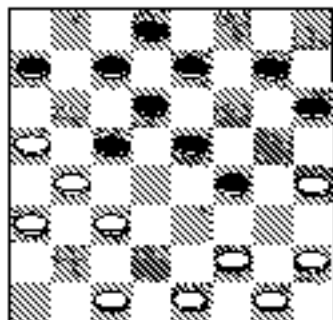

Agora acima se as brancas jogarem:

**12. H4 - G5 ??**

*Perdem desta maneira.*

**12. ... G7 - F6!!**

**13. G5 x E3 C5 - D4**

**14. E3 x C5 C7 - B6**

*Com ganho para as pretas.*

Vejamos as brancas jogando:

**12. F2 - G3! E7 - F6!**

Diagrama n° 132

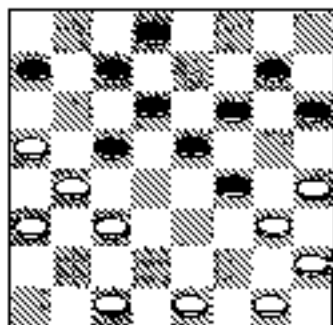

Observe acima as brancas não podem jogar seguintes lances

**13. E1 - D2 ?? nem**

**13. E1 - F2 ?? nem**

**13. G1 - F2 ??**

Porque as pretas respondem com:

**13. ... C7 - B6 !!**

**14. A5 x C7 D6 x B8**

**15. B4 x D6 E5 x C7**

**16. G3 x E5 F6 x D2**

*Com ganho das pretas.*

*Obs.: O melhor para as brancas é jogar assim:*

**13. C1 - D2! ...**

Diagrama n° 133

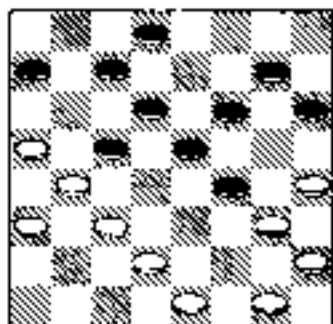

Agota se as pretas acima jogarem:

**13. ... C5 - D4??**

*Perdem desta maneira.*

**14. H4 - G5!! F6 x F2**

**15. G1 x E7 D8 - F6**

**16. B4 - C5**

*E as brancas são vitoriosas.*



Voltamos ao lance 13, das pretas para outro exemplo:

Se as pretas armassem um golpe jogando:

13. ... A7 - B6??

*Perderiam desta maneira*

14. G1 - F2!! ...

Diagrama nº 134

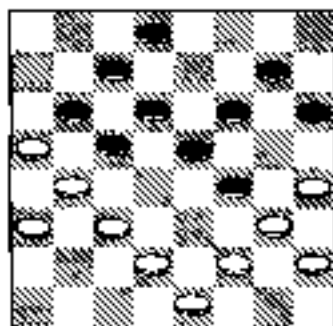

No demonstrativo acima, qualquer resposta que as pretas venham fazer no seu lance 14, doravante não tem salvação.

Veja uma das respostas que é mais convidativa, exemplo:

14. ... F6 - G5??

15. H4 x D4 C5 x C1 dama

16. G3 x E5 D6 x F4

17. E1 - D2 C1 x G1

18. C3 - D4 G1 x C5

19. B4 x B8 dama H6 - G5

20. A5 x C7 D8 x B6

21. B8 x G3

*Com ganho para as brancas.*

*Leitor: Para uma outra orientação voltamos ao lance 12 de ambas as partes quando jogaram assim:*

12. F2 - G3! E7 - F6!

Conforme demonstrou (diagrama nº 132).

*Obs.: Se as brancas quizessem ao invés de terem jogado daquela maneira, também poderiam jogar assim, exemplo:*

12. C3 - D4! ...

Diagrama nº 135

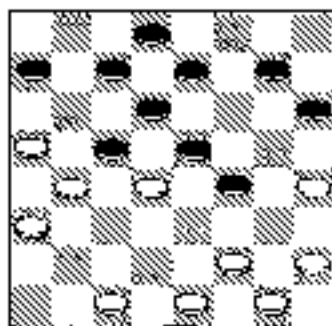

12. ... E5 x C3

13. B4 x D2 ...

Diagrama nº 136

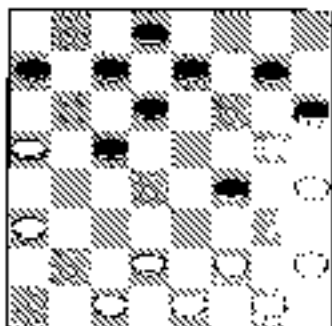

No exemplo acima, se as pretas jogarem:

13. ... D6 - E5??

*Perdem*

Devido a resposta com:

14. A3 - B4!! C5 x A3

15. C1 - B2 A3 x E3

16. F2 x H8 dama

*Com ganho das brancas.*

Vejamos as pretas jogando:

13. ... G7 - F6!

Diagrama nº 137

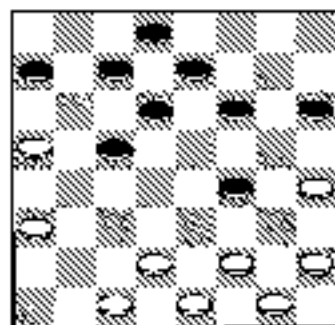

Nesta altura do jogo, se as brancas jogarem:

14. C1 - B2??

*Perdem.*

Devido a resposta com:

14. ... F4 - G3!!

15. H2 x F4 F6 - G5

16. H4 x F6 E7 x C1 dama

*Com ganho das pretas.*

Vejamos as brancas jogando:

14. D2 - C3= F6 - E5=

Agora se as brancas jogarem assim:

15. H4 - G5?? ...

*Serão derrotadas.*

As pretas respondem:

15. ... C7 - B6!!

Diagrama nº 138

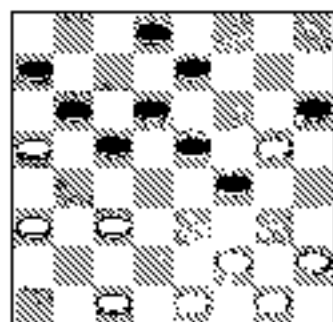

No exemplo acima qualquer lado em que as brancas tomarem a peça em seguida as pretas fazem uma dama e ganham o jogo.

Vejamos as brancas jogando:

15. C1 - D2! ...

Diagrama nº 139

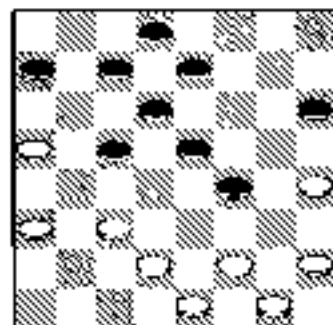

No exemplo acima, se as pretas jogarem

15. ... A7 - B6??

*Perdem.*

16. F2 - E3!

*Com ganho das brancas.*

Também se as pretas jogassem,

15. ... C7 - B6??

Teriam perdido desta maneira:

16. A5 x C7 D8 x B6

17. C3 - D4 C5 x C1 dama

18. E1 - D2 C1 x E3

19. F2 x D8 dama

*Com ganho das brancas.*

*Obs.: O melhor para as pretas seria jogar assim:*

15. ... E7 - F6 = ou

15. ... C5 - B4=

Ambos os lances mantêm o meio do jogo equilibrado e chegam ao empate normal.

*Chamo atenção do leitor, menos informado para rever [o diagrama n° 93], quando as pretas jogarem:*

2. ... B6 - C5=

Aquela posição estampada invertiam as medalhas, contrariando todos os planos teóricos antigos que as brancas esperavam

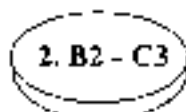
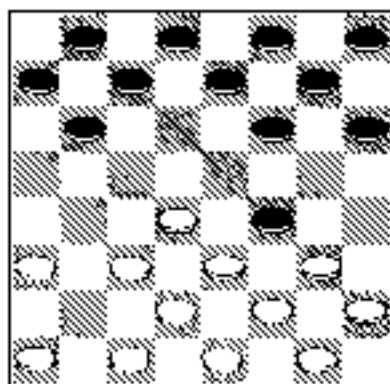
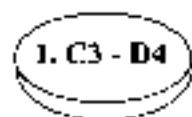

FIM

## **BOSQUEJO DO AUTOR**

*Quando conheci Genaldo em S. Paulo, ele já não era um estranho no que se referia às suas qualidades de jovem e talentoso dumista de Recife*

*Humberto de Oliveira, Lourival França e Genaldo, que conviviam, na década de 70, formaram uma equipe de analistas que avançou enormemente o conhecimento teórico do Jogo de Damas no Brasil. E as consequências, fruto desse trabalho, não tardaram. Seu invejável curriculum o atesta*

*De poucas falas, ganho facilmente a simpatia dos que com ele convivem. Jogou e arbitrou inúmeras competições nacionais e internacionais, onde Genaldo atua.*

*Sua presença marcava não só pelos seus constantes sucessos, mas também por seu comportamento como desportista e humano. Sob meu ponto de vista de árbitro, considero-o irrepreensível na sala das competições.*

*Sempre me impressionou o seu poder de criação no tabuleiro que considero o seu ponto alto. Quando passou a competir também no tabuleiro de 100 casas, confirmou sua faculdade de criação e agora de adaptação à nova dimensão, de forma, a não deixar dúvidas quanto às qualidades de um campeão*

*A abertura que ele denomina "Cruz Recriada", tema deste livro, mostra bem seu poder de análise e criação quando reabilita duas variantes da "Abertura Cruz Branca", abandonada e raramente jogada em nossas competições por ser considerada bastante débil pela literatura soviética*

*C. A. Ferrinho  
Árbitro Internacional*